APTEL 2009/31957

నీలగిరి వార్త

మన కోసం మన వార్త తెలుగు దినపత్రిక

neelagirivartha@gmail.com



మామునూర్ పోలీస్ స్టేషన్‌లో ఈస్ట్ జోన్ డిసీపీ వార్షిక తనిఖీ


2లో

ప్రచురణ : ఆంధ్రప్రదేశ్, తెలంగాణ ఎడిటర్ : గుంటోజు విష్ణుమూర్తి సంపుటి 20 సంచిక 62 మంగళవారం 24 2026 పేజీలు 8 వెల- 5 రూ

గోదావరి పుష్కరాలు-2027 లోగో, ట్యాగ్‌లైన్ రూపకల్పనకు పోటీలు


2లో

- గోదావరి పుష్కరాలు--2027ను వైభవంగా నిర్వహించేందుకు తెలంగాణ ప్రభుత్వం సన్నాహాలు
- పుష్కరాల ఆధ్యాత్మిక విశిష్టత, తెలంగాణ సంస్కృతి ప్రతిబింబించేలా లోగో రూపకల్పన
- అధికారిక లోగో, ట్యాగ్‌లైన్ కోసం రాష్ట్రవ్యాప్త పోటీలు
- ఫైన్ ఆర్ట్స్, ఆర్కిటెక్చర్ విద్యార్థుల సృజనాత్మకతకు ప్రోత్సాహం
- హైదరాబాద్‌లో పోటీల వర్క్‌షాప్‌ను ప్రారంభించిన మంత్రులు పొన్నం,
- ఉత్తమ్
- బాసర నుంచి భద్రాచలం వరకు పలు అభివృద్ధి పనులకు ప్రభుత్వం ప్రణాళిక
- భక్తులకు మెరుగైన మౌలిక సదుపాయాలు, ప్రత్యేక ఏర్పాట్లు
- నవంబర్ 30 వరకు లోగో, ట్యాగ్‌లైన్ డిజైన్ల స్వీకరణ
- ఉత్తమ డిజైన్లకు రూ.లక్ష, రూ.50 వేలు, రూ.25 వేల నగదు బహుమతులు

హైదరాబాద్, నీలగిరి వార్త:వచ్చే ఏడాది తెలంగాణలో నిర్వహించనున్న గోదావరి పుష్కరాలు-2027ను అత్యంత ఘనంగా, వైభవంగా నిర్వహించేందుకు రాష్ట్ర ప్రభుత్వం ప్రత్యేక ఏర్పాట్లు చేస్తోంది. ఇందులో భాగంగా పుష్కరాల ఆధ్యాత్మిక ప్రాముఖ్యత, తెలంగాణ

కృష్ణా డెల్టాకు నీళ్లివ్వలేమన్న తెలంగాణ

- నాగార్జునసాగర్ నీటి కేటాయింపులపై ఏపీ, తెలంగాణ మధ్య తీవ్ర భిన్నాభిప్రాయాలు
- కృష్ణా డెల్టాకు నీటి విడుదలపై పట్టుబట్టిన ఆంధ్రప్రదేశ్
- చుక్క నీరు కూడా ఇచ్చే పరిస్థితి లేదన్న తెలంగాణ అధికారులు
- ఏపీకి 19 టీఎంసీలు.. తెలంగాణకు ఫిబ్రవరి చివరి వరకు 21 టీఎంసీలు అవసరం


2లో

నేపాల్ ప్రధానికి శ్రీకాళహస్తి కలంకారీ సంపూర్ణ రామాయణం పెయింటింగ్ బహూకరించిన మోదీ

భారత్--నేపాల్ శతాబ్దాల ఆధ్యాత్మిక బంధానికి ప్రతీకగా ప్రత్యేక కానుకలు



- భారత్‌లో నేపాల్ ప్రధాని బాలేంద్ర షా అధికారిక పర్యటన
- నేపాల్ పీఎంకు కాశీ పవిత్ర గంగాజలం బహూకరణ
- ఇరు దేశాల ఆధ్యాత్మిక, సాంస్కృతిక అనుబంధానికి ప్రతీకగా కానుకలు
- బాలేంద్ర షాకు ఘన స్వాగతం పలికిన ప్రధాని నరేంద్ర మోదీ
- కాశీ గంగాజలంతో పాటు బనారసి బ్రోకేడ్ శాలువా అందజేత
- శ్రీకాళహస్తి కలంకారీ కళలో సంపూర్ణ రామాయణం చిత్రీకరణ
- అయోధ్య--జనక్‌పూర్ పవిత్ర అనుబంధాన్ని చాటిన రామాయణ పెయింటింగ్
- భారతీయ చేనేత, హస్తకళా వైభవానికి అద్దం పట్టిన బహుమతులు ఇరు దేశాల సాంస్కృతిక వారసత్వం, స్నేహబంధానికి కానుకలు ప్రతీక

న్యూఢిల్లీ, **నీలగిరి వార్త**

భారత్, నేపాల్ దేశాల మధ్య శతాబ్దాలుగా కొనసాగుతున్న ఆధ్యాత్మిక, సాంస్కృతిక, నాగరికతా సంబంధాలను ప్రతిబింబించేలా భారత ప్రధానమంత్రి నరేంద్ర మోదీ నేపాల్ ప్రధానికి అరుదైన బహుమతులను అందజేశారు. భారత్‌లో అధికారిక పర్యటనలో ఉన్న నేపాల్ ప్రధాని బాలేంద్ర షాకు ప్రధాని

మిగతా 2లో

గ్లోబల్ సమ్మిట్ ఏర్పాట్లు పకడ్బందీగా ఉండాలి..

- సమ్మిట్‌కు భారీగా హాజరుకానున్న దేశ, విదేశీ ప్రతినిధులు
- ఫేషియల్ రికగ్నిషన్ ద్వారా ప్రతినిధులకు ప్రవేశం
- ప్రతినిధుల కోసం ఫుడ్ కోర్టులు, మెరుగైన ఇంటర్నెట్ సదుపాయాలు
- ప్రభుత్వ పాఠశాలలు, సంక్షేమ హాస్టళ్ల విద్యార్థులకు ఎయిర్ షో వీక్షించే అవకాశం
- ప్రముఖ యూనివర్సిటీలను ఎడ్యుకేషన్ పెవిలియన్‌కు ఆహ్వానించాలి



- గ్లోబల్ సమ్మిట్‌కు దేశ, విదేశాల నుంచి భారీగా తరలిరానున్న ప్రతినిధులు
- భద్రత, వసతులు, రవాణా, ఆతిథ్య ఏర్పాట్లపై ప్రత్యేక దృష్టి
- ఫేషియల్ రికగ్నిషన్ టెక్నాలజీతో ప్రతినిధులకు ప్రవేశం
- విధుల్లో ఉన్న అధికారులు, సిబ్బందికి ప్రత్యేక శిక్షణ
- ప్రతినిధుల కోసం ఫుడ్ కోర్టులు, మెరుగైన ఇంటర్నెట్ సదుపాయాలు
- సహాయ సహకారాల కోసం ప్రత్యేక లైజనింగ్ ఆఫీసర్ల నియామకం
- సమ్మిట్ ప్రాంగణంలో తెలంగాణ సంస్కృతి, సంప్రదాయాల ప్రతిబింబం
- సమ్మక్క--సారలమ్మ ఆలయ తోరణాల నమూనాలతో అలంకరణలు
- ప్రభుత్వ పాఠశాలలు, సంక్షేమ హాస్టళ్ల విద్యార్థులకు ఎయిర్ షో వీక్షణ అవకాశం
- ప్రముఖ దేశ, విదేశీ విశ్వవిద్యాలయాలకు ఎడ్యుకేషన్ పెవిలియన్‌లో ఆహ్వానం
- ప్రతినిధుల ఆహ్వాన బాధ్యతలను మంత్రులకు అప్పగించాలని సూచన
- ఏర్పాట్లలో నిర్లక్ష్యం వహిస్తే కఠిన చర్యలు తప్పవు: సీఎం రేవంత్ రెడ్డి

మిగతా 2లో

హైదరాబాద్, **నీలగిరి వార్త**

రాష్ట్రంలో నిర్వహించనున్న గ్లోబల్ సమ్మిట్‌కు హాజరయ్యే దేశ, విదేశీ ప్రతినిధులకు ఎలాంటి అసౌకర్యం కలగకుండా పకడ్బందీ ఏర్పాట్లు చేయాలని ముఖ్యమంత్రి రేవంత్ రెడ్డి అధికారులను ఆదేశించారు. సమ్మిట్‌కు పెద్ద ఎత్తున ప్రతినిధులు హాజరుకానున్న నేపథ్యంలో భద్రత, వసతులు, రవాణా, ఆతిథ్యం వంటి అంశాల్లో ప్రత్యేక శ్రద్ధ తీసుకోవాలని సూచించారు. విధుల నిర్వహణలో అధికారులు నిర్లక్ష్యం వహిస్తే సహించేది లేదని హెచ్చరించారు.

మిగతా 2లో



రష్యాకు భారీ దెబ్బ..

-నౌకతో పాటు రష్యా కేప-27 హెలికాప్టర్ కూడా ధ్వంసం
-వీడియో పంచుకున్న జెలెన్‌స్కీ
- బియా తీరంలో రష్యా నౌకాదళంపై ఉక్రెయిన్ డ్రోన్ల విరుచుకుపాటు
- ఏడు నేవల్ డ్రోన్లతో అత్యాధునిక యుద్ధనౌకపై మెరుపుదాడి
- 2023లో రష్యా నౌకాదళంలో చేరిన 'మెర్కురీ' నౌక ధ్వంసం
- నౌకతో పాటు కేప-27 పోరాట హెలికాప్టర్ సైతం బుగ్గిపాలు
- రష్యా ఆయుధ రవాణా నౌక 'ఎంవీ అంగారా'పైనా ఉక్రెయిన్ దాడి
- దాడికి సంబంధించిన వీడియోను ఎక్స్‌లో పంచుకున్న జెలెన్‌స్కీ
- ఆపరేషన్‌లో పాల్గొన్న సైనికులకు ఉక్రెయిన్ అధ్యక్షుడి అభినందనలు

2 లో

- నేర దర్యాప్తులో శాస్త్రీయ ఆధారాల సేకరణ అత్యంత కీలకం
- నూతన నేర చట్టాల ప్రకారం 'ఇ-సాక్ష్య' ద్వారా ఆడియో, వీడియో ఆధారాల నమోదు తప్పనిసరి
- పోలీస్ సిబ్బందిలో సాంకేతిక నైపుణ్యాల పెంపునకు డ్యూటీ మీట్
- ముంబైలో జరిగే జాతీయ స్థాయి పోటీలకు తెలంగాణ జట్టు ఎంపిక
- రాష్ట్రంలోని 16 పోలీస్ విభాగాల నుంచి 500 మంది పోటీదారుల పాల్గొనడం

2లో మిగతా

జాతీయ స్థాయిలో తెలంగాణ పోలీస్

విజయపరంపర కొనసాగాలి

మూడు అఖిల భారత పోలీస్ డ్యూటీ మీట్‌లలో ఛాంపియన్‌గా నిలిచిన తెలంగాణ పోలీస్: సీపీ మహేష్ భగవత్

- వరుసగా మూడు అఖిల భారత పోలీస్ డ్యూటీ మీట్‌లలో తెలంగాణకు ఛాంపియన్‌షిప్
- జాతీయ స్థాయిలో విజయపరంపరను కొనసాగించాలి: సీపీ మహేష్ భగవత్
- రాజేంద్రనగర్ పోలీస్ అకాడమీలో మూడో రాష్ట్రస్థాయి పోలీస్ డ్యూటీ మీట్--2026 ప్రారంభం



హైదరాబాద్, నీలగిరి వార్త

జాతీయ స్థాయిలో తెలంగాణ పోలీస్ శాఖ సాధించిన విజయాల పరంపరను కొనసాగించాలని హైదరాబాద్ పోలీస్ కమిషనర్ డాక్టర్ మహేష్ మురళీధర్ భగవత్ ఆకాంక్షించారు. వరుసగా మూడు అఖిల భారత పోలీస్ డ్యూటీ మీట్‌లలో ఓవరాల్ టీమ్ ఛాంపియన్‌షిప్ సాధించిన తెలంగాణ పోలీస్, భవిష్యత్తులోనూ అదే స్ఫూర్తితో ముందుకు సాగాలని పిలుపునిచ్చారు. సోమవారం రాజేంద్రనగర్‌లోని ఆర్‌బీవీఆర్ఆర్

తెలంగాణ యువతకు జర్మనీలో ఉద్యోగావకాశాలు..

నైపుణ్య భాగస్వామ్యానికి ముందడుగు


2లో

- పరిశ్రమల అవసరాలకు అనుగుణంగా ప్రాక్టికల్ నైపుణ్య శిక్షణ
- రాష్ట్రంలో 300 ఐటీఐలు.. ఇప్పటికే 65 అడ్వాన్స్‌డ్ టెక్నాలజీ కేంద్రాలు
- మరో 54 అడ్వాన్స్‌డ్ టెక్నాలజీ కేంద్రాల ఏర్పాటుకు చర్యలు

ఆడబిడ్డకే న్యాయం చేయలేనివారు.. రాష్ట్ర మహిళలకు ఏం న్యాయం చేస్తారు?

2లో

పేద కుటుంబాలకు అండగా ఇందిరమ్మ కుటుంబ జీవిత బీమా.. ప్రీమియం లేకుండానే రూ.5 లక్షల భద్రత

మహిళల ఆర్థిక స్వావలంబనకు కాంగ్రెస్ ప్రభుత్వం పెద్దపీట: వరంగల్ ఎంపీ డాక్టర్ కడియం కావ్య



జాతీయ స్థాయిలో తెలంగాణ పోలీస్ విజయపరంపర కొనసాగాలి





తెలంగాణ పోలీస్ అకాడమీలో మూడవ తెలంగాణ రాష్ట్ర పోలీస్ డ్యూటీ మీట్-2026ను ఆయన ముఖ్య అతిథిగా హాజరై ప్రారంభించారు.ఈ సందర్భంగా సీపీ మాట్లాడుతూ.. నేర స్థలానికి మొదట చేరుకునే పోలీసు అధికారి సేకరించే ఆధారాలే దర్యాప్తు దిశను నిర్ణయిస్తాయని పేర్కొన్నారు. 2024 జూలై 1 నుంచి అమల్లోకి వచ్చిన నూతన నేర చట్టాల ప్రకారం నేర స్థలంలో 'ఇ-సాక్ష్య' ద్వారా ఆడియో, వీడియో ఆధారాల సేకరణ తప్పనిసరి అయిందని తెలిపారు. గతంలో క్లూస్ టీమ్ నిర్వహించిన బాధ్యతలను ఇప్పుడు ప్రతి పోలీస్ స్టేషన్ సిబ్బంది సమర్థవంతంగా నిర్వహించాల్సిన అవసరం ఉందన్నారు. ఈ డ్యూటీ మీట్ ద్వారా సిబ్బందికి అవసరమైన నైపుణ్యాలు, సాంకేతిక పరిజ్ఞానం పెంపొందుతాయని చెప్పారు.వచ్చే డిసెంబర్ 15 నుంచి 20 వరకు ముంబైలో రైల్వే ప్రొటెక్షన్ ఫోర్స్ ఆధ్వర్యంలో జరగనున్న అఖిల భారత పోలీస్ డ్యూటీ మీట్‌కు తెలంగాణ జట్టును ఎంపిక చేసేందుకు ఈ నాలుగు రోజుల పోటీలు నిర్వహిస్తున్నట్లు వివరించారు. గత మూడేళ్ల విజేతలకు నిబంధనల ప్రకారం తిరిగి అవకాశం లేకపోవడంతో కొత్త ప్రతిభను గుర్తించి, సీఐడీ పర్యవేక్షణలో 15 నుంచి 20 రోజుల పాటు ప్రత్యేక శిక్షణ ఇచ్చి జాతీయ స్థాయి పోటీలకు పంపనున్నట్లు వెల్లడించారు.అడిషనల్ సీపీ (క్రైమ్స్) అండ్ సిట్) ఎం. శ్రీనివాసులు మాట్లాడుతూ.. రాష్ట్రంలోని 16 పోలీస్ విభాగాల నుంచి సుమారు 500 మంది పోటీదారులు ఈ పోటీల్లో పాల్గొంటున్నారని తెలిపారు. నాలుగు రోజుల పాటు ఆరు ప్రధాన విభాగాల్లో మొత్తం 21 అంశాలలో పోటీలు నిర్వహించనున్నట్లు వివరించారు .సైంటిఫిక్ ఎయిడ్స్ టు ఇన్వెస్టిగేషన్, పోలీస్ ఫోటోగ్రఫీ, పోలీస్ వీడియోగ్రఫీ, ఐటీ ప్రొఫిషియెన్సీ, డాగ్ స్క్వాడ్, యాంటీ సబోటేజ్ చెక్ విభాగాల్లో పోటీలు జరగనున్నాయి.ఈ కార్యక్రమంలో సైబరాబాద్ పోలీస్ కమిషనర్ ఎం. రమేష్, అడిషనల్ సీపీ తఫ్సీర్ ఇక్బాల్, సీఐడీ డీఐజీ నారాయణ నాయక్, పలువురు డీసీపీలు, పోలీస్ ఉన్నతాధికారులు, విశ్రాంత పోలీసు అధికారులు, న్యాయనిర్ణేతలు, వివిధ విభాగాల నుంచి వచ్చిన పోటీదారులు పాల్గొన్నారు.

రష్యాకు భారీ దెబ్బ..

-అత్యాధునిక నౌక 'మెర్క్యూరీ'ని జలసమాధి చేసిన ఉక్రెయిన్

ఏడు నేవల్ డ్రోన్లను ఉపయోగించినట్లు ఉక్రెయిన్ అధ్యక్షుడు వొలోదిమిర్ జెలెన్‌స్కీ సోమవారం అధికారికంగా ప్రకటించారు. దీంతో పాటు శత్రువు ఆయుధ రవాణాకు ఉపయోగిస్తున్న 'ఎంవీ అంగారా' అనే రష్యన్ సరుకు రవాణా (కార్గో) నౌకను కూడా తాము విజయవంతంగా దెబ్బతీశామని ఆయన వెల్లడించారు.
రష్యా దురాక్రమణకు దీటుగా ఉక్రెయిన్ చేపట్టిన అత్యుత్తమ ఆపరేషన్ ఇదని జెలెన్‌స్కీ 'ఎక్స్' వేదికగా పేర్కొన్నారు. ఈ దాడిని తిప్పికొట్టేందుకు రష్యా బలగాలు తీవ్రంగా ప్రయత్నించినప్పటికీ ఫలితం లేకుండా పోయిందన్నారు. ఉక్రెయిన్ డ్రోన్ల దాడి ధాటికి రష్యా యుద్ధనౌక మునిగిపోయిందని తెలిపారు. ఈ 'మెర్క్యూరీ' నౌక రష్యా నౌకాదళంలో అత్యంత సరికొత్తది అని, ఉక్రెయిన్‌పై పూర్తిస్థాయి యుద్ధం మొదలైన తర్వాతే 2023లో దీన్ని రష్యా సైన్యంలోకి చేర్చుకున్నారని ఆయన వివరించారు. ఈ నౌక మునిగిపోవడంతో పాటు దానిపై ఉన్న 'కేఏ-27' పోరాట హెలికాప్టర్ కూడా పూర్తిగా ధ్వంసమైందని తెలిపారు. మరోవైపు, ఉక్రెయిన్ భూభాగంపై తాము పెద్ద ఎత్తున ప్రతిదాడులు చేపట్టినట్లు రష్యా రక్షణ మంత్రిత్వ శాఖ ప్రకటించింది. గత 24 గంటల్లో ఉక్రెయిన్ సైన్యానికి చెందిన డ్రోన్ తయారీ కేంద్రాలు, నిల్వ ప్రాంతాలు, ఎయిర్ ట్రాఫిక్ కంట్రోల్ రాడార్ స్టేషన్లు, సైనిక స్థావరాలపై క్షిపణులు, రాకెట్లు, డ్రోన్లతో విరుచుకుపడినట్లు తెలిపింది. రష్యన్ వార్తా సంస్థ టాస్ ప్రకారం.. మొత్తం 142 జిల్లాల్లోని ఉక్రెయిన్ ఇంధన, రవాణా మౌలిక సదుపాయాలు, ఆయుధ డిపోలు, సైనిక విమానాశ్రయాలు, విదేశీ సైనికులు తలదాచుకున్న ప్రాంతాలను రష్యా బలగాలు లక్ష్యంగా చేసుకుని దాడులు నిర్వహించాయి.

తెలంగాణ యువతకు జర్మనీలో ఉద్యోగావకాశాలు.

న్యూఢిల్లీ, నవంబర్ 23 :తెలంగాణ యువతకు అంతర్జాతీయ స్థాయిలో ఉద్యోగావకాశాలు కల్పించడంతో పాటు జర్మనీలో నైపుణ్యం కలిగిన ఉద్యోగుల కొరతను అధిగమించే లక్ష్యంతో రాష్ట్ర ప్రభుత్వం కీలక ముందడుగు వేసింది. జర్మనీలోని లోయర్ సాక్సనీ రాష్ట్రంతో నైపుణ్యాభివృద్ధి, ఉపాధి కల్పన, అంతర్జాతీయ కార్మిక వలసలపై భాగస్వామ్యాన్ని బలోపేతం చేసేందుకు సిద్ధమైంది. ఈ మేరకు రాష్ట్ర శక్తి, గనుల శాఖ మంత్రి గడ్డం వివేక్ వెంకటస్వామి సోమవారం న్యూఢిల్లీలోని జర్మనీ రాయబార కార్యాలయంలో జరిగిన టాలెంట్ మొబిలిటీ రౌండ్ టేబుల్ సమావేశంలో పాల్గొన్నారు.ఈ సమావేశంలో లోయర్ సాక్సనీ రాష్ట్ర ముఖ్యమంత్రి ఒలాఫ్ లీస్, భారతదేశంలోని జర్మనీ రాయబారి డాక్టర్ జాస్పర్ వీక్, డాక్టర్ బాల రమణితో పాటు ఇరు దేశాలకు చెందిన పలువురు ప్రతినిధులు పాల్గొన్నారు.

గ్లోబల్ సమ్మిట్ ఏర్పాట్లు పకడ్బందీగా ఉండాలి..

సమ్మిట్‌లో ప్రతినిధులకు ఫేషియల్ రికగ్నిషన్ టెక్నాలజీ ద్వారా ప్రవేశం కల్పించాలని సీఎం సూచించారు. ప్రతినిధులతో అత్యంత మర్యాదపూర్వకంగా వ్యవహరించేలా విధుల్లో పాల్గొనే అధికారులు, సిబ్బందికి ప్రత్యేక శిక్షణ ఇవ్వాలని ఆదేశించారు. ప్రతినిధుల కోసం ప్రత్యేకంగా ఫుడ్ కోర్టులు ఏర్పాటు చేయడంతో పాటు మెరుగైన ఇంటర్నెట్ నెట్‌వర్క్ సదుపాయం కల్పించాలని స్పష్టం చేశారు.

ప్రతినిధులకు అవసరమైన సమాచారం, సహాయ సహకారాలు అందించేందుకు ప్రత్యేక లైజనింగ్ ఆఫీసర్ వ్యవస్థను ఏర్పాటు చేయాలని సూచించారు. సమ్మిట్ ప్రాంగణంలో తెలంగాణ సంస్కృతి, సంప్రదాయాలు ప్రతిబింబించేలా ఏర్పాట్లు ఉండాలని, సమ్మక్క-సారలమ్మ ఆలయంలోని తోరణాల నమూనాలను సమ్మిట్‌లో ఉపయోగించాలని అధికారులకు సూచించారు.

గ్లోబల్ సమ్మిట్‌లో భాగంగా నిర్వహించే ఎయిర్ షోతో పాటు ఇతర కార్యక్రమాలను వీక్షించే అవకాశం ప్రభుత్వ పాఠశాలలు, సంక్షేమ హాస్టళ్ల విద్యార్థులకు కల్పించాలని సీఎం ఆదేశించారు. విద్యార్థులకు ఈ కార్యక్రమాలు స్ఫూర్తినిచ్చేలా తగిన ఏర్పాట్లు చేయాలని సూచించారు.
సమ్మిట్‌కు ప్రతినిధులను ఆహ్వానించే విషయంలో అత్యంత జాగ్రత్తగా వ్యవహరించాలని సీఎం స్పష్టం చేశారు. ముఖ్యమైన ప్రతినిధులకు ఆహ్వానాలు పంపే బాధ్యతను ఉప ముఖ్యమంత్రి భట్టి విక్రమార్కతో పాటు మంత్రులు ఉత్తమ్ కుమార్ రెడ్డి, శ్రీధర్ బాబులకు అప్పగించాలని సూచించారు.
దేశ, విదేశాల్లో పేరుపొందిన ప్రముఖ విశ్వవిద్యాలయాలు సమ్మిట్‌లో ఏర్పాటు చేసే ఎడ్యుకేషన్ పెవిలియన్‌లో పాల్గొనేలా చర్యలు తీసుకోవాలని అధికారులకు దిశానిర్దేశం చేశారు.

నేపాల్ ప్రధానికి శ్రీకాళహస్తి కలంకారీ సంపూర్ణ రామాయణం పెయింటింగ్ బహూకరించిన మోదీ

మోదీ సోమవారం ఘనంగా స్వాగతం పలికారు. ఈ సందర్భంగా ఆయనకు కాశీ పవిత్ర గంగాజలం, బనారసి బ్రోకేడ్ శాలువా, ఆంధ్రప్రదేశ్‌కు చెందిన శ్రీకాళహస్తి కలంకారీ సంపూర్ణ రామాయణం పెయింటింగ్‌ను కానుకలుగా బహూకరించారు.కాశీలోని పవిత్ర గంగా నది నుంచి సేకరించిన జలాన్ని కళాత్మకంగా రూపొందించిన ఇత్తడి కలశంలో ఉంచి నేపాల్ ప్రధానికి అందించారు. కాశీ విశ్వనాథుని సన్నిధి నుంచి తెచ్చిన ఈ గంగాజలం పవిత్రతకు, భక్తికి, దైవిక ఆశీస్సులకు నిదర్శనంగా నిలుస్తుంది. కాశీ విశ్వనాథునికి, ఖాట్మండులోని పశుపతినాథునికి మధ్య గల అనాది ఆధ్యాత్మిక బంధాన్ని ఈ కానుక గుర్తుచేస్తుంది. ఇరు దేశాల ప్రజల మధ్య శాంతి, శ్రేయస్సు, ఆధ్యాత్మిక ఐక్యతను పెంపొందించడానికి ఇది సంకేతమని పేర్కొన్నారు.వీటితో పాటు వారణాసి చేనేత కళాకారులు అత్యంత నైపుణ్యంతో నేసిన బనారసి బ్రోకేడ్ సిల్క్ శాలువాను ప్రధాని మోదీ బహూకరించారు. ఈ శాలువాను గుజరాత్‌కు చెందిన సంప్రదాయ సదేలీ కళాకృతితో కూడిన చెక్క పెట్టెలో ఉంచి అందజేశారు. వారణాసి, గుజరాత్ రాష్ట్రాల హస్తకళా వైభవాన్ని, తరతరాల నైపుణ్యాన్ని ఈ బహుమతులు చాటిచెబుతున్నాయి.అలాగే, ఆంధ్రప్రదేశ్‌లోని ప్రసిద్ధ శ్రీకాళహస్తి శైలిలో రూపొందించిన 'సంపూర్ణ రామాయణం' కలంకారీ పెయింటింగ్‌ను కూడా నేపాల్ ప్రధానికి ప్రధాని మోదీ అందజేశారు. వెదురు కలం, సహజసిద్ధమైన రంగులను ఉపయోగించి పత్తి వస్త్రంపై శ్రీరాముడి జననం, వనవాసం, రావణ సంహారం, అయోధ్యకు తిరుగు ప్రయాణం వంటి ప్రధాన ఘట్టాలను అద్భుతంగా చిత్రించారు. శ్రీరాముడి జన్మస్థలమైన అయోధ్యకు, సీతాదేవి జన్మస్థలమైన జనక్‌పూర్‌కు మధ్య గల పవిత్ర సంబంధాన్ని ఈ పెయింటింగ్ ప్రతిబింబిస్తుంది. ఇరు దేశాల ఉమ్మడి వారసత్వాన్ని, శాశ్వత మైత్రిని ఈ ప్రత్యేక కానుకలు మరింత బలోపేతం చేస్తాయని విశ్లేషకులు భావిస్తున్నారు.

కృష్ణా డెల్టాకు నీళ్లివ్వలేమన్న తెలంగాణ



హైదరాబాద్,
హైదరాబాద్‌లోని జలసౌధ వేదికగా సోమవారం జరిగిన కృష్ణా నదీ యాజమాన్య బోర్డు (కేఆర్ఎంబీ) త్రిసభ్య కమిటీ సమావేశం ఎలాంటి నిర్ణయం తీసుకోకుండానే ముగిసింది. నాగార్జునసాగర్ నుంచి నీటి కేటాయింపులకు సంబంధించి ఆంధ్రప్రదేశ్, తెలంగాణ రాష్ట్రాల మధ్య ఏకాభిప్రాయం కుదరకపోవడంతో చర్చలు కొలిక్కి రాలేదు. ఈ నేపథ్యంలో నీటి పంపకాల అంశాన్ని పూర్తిస్థాయి బోర్డు సమావేశంలో చర్చించి నిర్ణయించాలని అధికారులు నిర్ణయించారు. ఈ సమావేశంలో ఆంధ్రప్రదేశ్ ప్రభుత్వం తమ అవసరాల నిమిత్తం 19 టీఎంసీల నీటిని విడుదల చేయాలని కోరగా, తెలంగాణ ప్రభుత్వం వచ్చే ఏడాది ఫిబ్రవరి నెలాఖరు వరకు తమకు 21 టీఎంసీలు అవసరమని ప్రతిపాదించింది. ఇరు రాష్ట్రాలు తమ అవసరాల మేరకు నీటి విడుదలకు పట్టుబట్టడంతో బోర్డు ఎలాంటి నిర్ణయాన్ని ఖరారు చేయలేకపోయింది. ఇదే సమయంలో తెలంగాణ అధికారులు పల్నాడు వాటర్ గ్రిడ్ అంశాన్ని లేవనెత్తగా, ఆ పనులను గ్రామీణ నీటి సరఫరా శాఖ పర్యవేక్షిస్తోందని, తమ వద్ద ఆ వివరాలు లేవని ఏపీ జలవనరుల శాఖ అధికారులు స్పష్టం చేశారు.సమావేశం అనంతరం తెలంగాణ ఇంజినీర్-ఇన్-చీఫ్ రమేశ్‌బాబు మీడియాతో మాట్లాడుతూ
ప్రస్తుతం నాగార్జునసాగర్‌లో కేవలం 45 టీఎంసీల నీరు మాత్రమే అందుబాటులో ఉందని తెలిపారు. వచ్చే ఏడాది జూలై వరకు ఈ నీటిని ఎంతో పొదుపుగా వాడుకోవాల్సిన పరిస్థితి ఉందని పేర్కొన్నారు. ఇందులో హైదరాబాద్ నగర తాగునీటి అవసరాల కోసమే జూలై వరకు కనీసం 15 టీఎంసీలు తప్పనిసరిగా అవసరమవుతాయని, మరో 5 టీఎంసీల వరకు ఆవిరయ్యే అవకాశం ఉందని వివరించారు.
ఈ క్రమంలో సాగర్ నీటిని కేవలం తాగునీటి అవసరాలు, కుడి, ఎడమ కాల్వల పరిధిలోని అవసరాలకే వినియోగించాలని తాము స్పష్టం చేశామన్నారు. కృష్ణా డెల్టాకు నాగార్జునసాగర్ నుంచి చుక్క నీరు కూడా ఇచ్చే పరిస్థితి లేదని తేల్చిచెప్పినట్లు వెల్లడించారు. హైదరాబాద్ తాగునీటి కోటా పోను మిగిలిన 25 టీఎంసీల వినియోగంపై మాత్రమే చర్చించాలని బోర్డుకు సూచించామన్నారు. ఏపీకి ఇప్పటికే పులిచింతలలో 42 టీఎంసీల నీరు ఉందని, పట్టిసీమ ద్వారా కూడా డెల్టాకు నీరు చేరుతోందని గుర్తుచేశారు.
మరోవైపు ఏపీ ఇంజినీర్-ఇన్-చీఫ్ నరసింహమూర్తి మాట్లాడుతూ
కృష్ణా డెల్టా అవసరాల కోసం నీటిని విడుదల చేయాల్సిందేనని తాము బోర్డు వద్ద గట్టిగా పట్టుబట్టామని తెలిపారు. డెల్టా తాగు, సాగునీటి అవసరాలపై 10 రోజుల క్రితమే కేఆర్ఎంబీకి అధికారికంగా లేఖలు కూడా రాసినట్లు పేర్కొన్నారు. ఇక పల్నాడు వాటర్ గ్రిడ్ అంశంపై ఈ భేటీలో ఎలాంటి చర్చ జరగలేదని ఆయన స్పష్టం చేశారు. ఇరు రాష్ట్రాల మధ్య సయోధ్య కుదరకపోవడంతో, త్వరలోనే నిర్వహించనున్న కేఆర్ఎంబీ పూర్తిస్థాయి బోర్డు సమావేశంలోనే కృష్ణా జలాల తాజా కేటాయింపులపై తుది నిర్ణయం తీసుకోనున్నారు.

ఆడబిడ్డకే న్యాయం చేయలేనివారు.. రాష్ట్ర మహిళలకు ఏం న్యాయం చేస్తారు?

వరంగల్, నవంబర్ 22: కల్వకుంట్ల కుటుంబంలోని మహిళకే న్యాయం చేయలేని వారు రాష్ట్రంలోని ఆడబిడ్డలకు ఏం న్యాయం చేస్తారని వరంగల్ ఎంపీ డాక్టర్ కడియం కావ్య బీఆర్ఎస్ నేతలను ప్రశ్నించారు.
మహిళల ఆత్మగౌరవం, ఆర్థిక స్వావలంబనకు కాంగ్రెస్ ప్రభుత్వం పెద్దపీట వేస్తోందని పేర్కొన్నారు. బీఆర్ఎస్ హయాంలో అభివృద్ధి కంటే అవినీతికే ప్రాధాన్యత ఇచ్చారని విమర్శించారు.
వరంగల్ జిల్లా పరకాల నియోజకవర్గం సంగెం మండలం ఆశాలపల్లి గ్రామంలోని కూచన్ గార్డెన్స్‌లో స్థానిక ఎమ్మెల్యే రేవూరి ప్రకాశ్‌రెడ్డితో కలిసి ఇందిరమ్మ కుటుంబ జీవిత బీమా పథకాన్ని ఎంపీ కడియం కావ్య ప్రారంభించారు. ఈ సందర్భంగా లబ్ధిదారులకు బీమా పత్రాలు అందజేసి, దరఖాస్తుల ఆన్‌లైన్ నమోదు ప్రక్రియను పరిశీలించారు.
అనంతరం జరిగిన అవగాహన సదస్సులో ఆమె మాట్లాడుతూ.. బీఆర్ఎస్ నేతలు తమ పదేళ్ల పాలనలో చేసిన అభివృద్ధి పనులపై ప్రజలకు సమాధానం చెప్పకుండా కాంగ్రెస్ ప్రభుత్వాన్ని విమర్శించడం సరికాదన్నారు. డబుల్ బెడ్‌రూమ్ ఇళ్లు, మామునూరు విమానాశ్రయం, అండర్‌గ్రౌండ్ డ్రైనేజీ వంటి అంశాల్లో గత ప్రభుత్వం ఇచ్చిన హామీలను ఎందుకు నెరవేర్చలేదో చెప్పాలని డిమాండ్ చేశారు.

గోదావరి పుష్కరాలు-2027 లోగో, ట్యాగ్‌లైన్ రూపకల్పనకు పోటీలు

సంస్కృతి, ప్రజల మనోభావాలు ప్రతిబింబించేలా అధికారిక లోగో, ట్యాగ్‌లైన్ రూపొందించేందుకు రాష్ట్ర ప్రభుత్వం పోటీలు నిర్వహిస్తోంది. ఈ పోటీలకు సంబంధించిన వర్క్‌షాప్‌ను సోమవారం హైదరాబాద్‌లోని జవహర్‌లాల్ నెహ్రూ ఫైన్ ఆర్ట్స్ కళాశాలలో మంత్రులు పొన్నం ప్రభాకర్, ఉత్తమ్ కుమార్ రెడ్డి ప్రారంభించారు.ఈ సందర్భంగా మంత్రి పొన్నం ప్రభాకర్ మాట్లాడుతూ.. గోదావరి పుష్కరాల లోగో, నినాదం రూపకల్పనకు రాష్ట్రవ్యాప్తంగా ప్రతి ఒక్కరికీ అవకాశం కల్పిస్తున్నట్లు తెలిపారు. ముఖ్యంగా ఫైన్ ఆర్ట్స్, ఆర్కిటెక్చర్ విద్యార్థుల్లోని సృజనాత్మకతను ప్రోత్సహించేందుకు ఈ పోటీలు నిర్వహిస్తున్నామన్నారు. 12 ఏళ్లకు ఒకసారి వచ్చే గోదావరి పుష్కరాల ఆధ్యాత్మిక విశిష్టత, భక్తుల భావోద్వేగాలు, తెలంగాణ సంప్రదాయాలు ప్రతిబింబించేలా లోగో, ట్యాగ్‌లైన్ ఉండాలని సూచించారు.బాసర నుంచి భద్రాచలం వరకు గోదావరి పుష్కరాల సందర్భంగా ప్రభుత్వం పలు అభివృద్ధి పనులు చేపట్టనున్నట్లు మంత్రి వెల్లడించారు. పుష్కరాలకు వచ్చే భక్తులకు ఎలాంటి ఇబ్బందులు కలగకుండా అవసరమైన మౌలిక సదుపాయాలు, ప్రత్యేక ఏర్పాట్లు చేయనున్నట్లు తెలిపారు.

ఈ నెల 30 వరకు గడువు

గోదావరి పుష్కరాలు-2027 లోగో, ట్యాగ్‌లైన్ పోటీలకు ఈ నెల 21 నుంచి 30వ తేదీ వరకు ఎంట్రీలు స్వీకరించనున్నారు. ఆసక్తి ఉన్నవారు తమ డిజైన్లను దేవాదాయ శాఖకు ఆన్‌లైన్ లేదా వాట్సాప్ ద్వారా పంపించాలని అధికారులు సూచించారు. ఉత్తమంగా ఎంపికైన మూడు డిజైన్లకు వరుసగా రూ.1 లక్ష, రూ.50 వేలు, రూ.25 వేల నగదు బహుమతులు అందజేయనున్నారు.పోటీలో పాల్గొనదలచిన ఔత్సాహికులు తమ లోగో, ట్యాగ్‌లైన్ డిజైన్లను godavari-pushkaralutg@gmail.com కు 2026 నవంబర్ 30వ తేదీ సాయంత్రం 5 గంటలలోపు పంపించాలని ప్రభుత్వం విజ్ఞప్తి చేసింది.

ఆసియాలోనే రెండో అత్యంత ప్రభావవంతమైన నేతగా ప్రధాని మోదీ

అంతర్జాతీయం,ఆసియా ఖండంలో భారత్ తన ప్రాబల్యాన్ని మరింత విస్తరిస్తూ మూడో అత్యంత శక్తిమంతమైన దేశంగా తన స్థానాన్ని మరింత పటిష్ఠం చేసుకుంది. ప్రధానమంత్రి నరేంద్ర మోదీ ప్రభావవంతమైన నాయకత్వం, బలమైన ఆర్థిక అంచనాలు, వ్యూహాత్మక దౌత్య సంబంధాల అండతో భారత్ ఈ ఘనత సాధించిందని ప్రముఖ అంతర్జాతీయ థింక్ ట్యాంక్ 'లోవీ ఇన్‌స్టిట్యూట్' తాజా 'ఆసియా పవర్ ఇండెక్స్' నివేదికలో వెల్లడించింది. చైనా అధ్యక్షుడు షీ జిన్‌పింగ్ తర్వాత ఆసియాలోనే రెండో అత్యంత ప్రభావవంతమైన ప్రాంతీయ నాయకుడిగా మోదీ నిలిచారని ఈ నివేదిక స్పష్టం చేసింది.లోవీ ఇన్‌స్టిట్యూట్ ప్రాజెక్ట్ లీడ్ డాక్టర్ హంటర్ మార్స్‌టన్ వివరాల ప్రకారం భారత్ తన స్కోరును 40.5 పాయింట్లకు పెంచుకొని ప్రధాన శక్తిగా స్థానాన్ని సుస్థిరం చేసుకుంది. 2018లో ఈ ఇండెక్స్ ప్రారంభమైన నాటి నుంచి పరిశీలిస్తే, చైనాతో ఉన్న అంతరాన్ని భారత్ అత్యంత కనిష్ఠ స్థాయికి తగ్గించగలిగింది. అయినప్పటికీ చైనా శక్తి ఇప్పటికీ భారత్ కంటే 80 శాతం అధికంగానే ఉంది. మొత్తం ఎనిమిది కీలక విభాగాల్లో పరిశీలించగా ఐదింటిలో భారత్ మంచి వృద్ధిని నమోదు చేసింది. ఆగ్నేయాసియా దేశాలతో రక్షణ సంబంధాలు బలపడటం, బ్రహ్మోస్ క్షిపణుల విక్రయాలతో భారత్ రక్షణ నెట్‌వర్క్ విభాగంలో 9వ స్థానానికి చేరుకుంది. భారత సాంస్కృతిక ప్రభావం సైతం 43.8 పాయింట్లకు పెరిగింది.

మామునూర్ పోలీస్ స్టేషన్‌లో
ఈస్ట్ జోన్ డిసీపీ వార్షిక తనిఖీ





వరంగల్ బ్యూరో నీలగిరి వార్త. వరంగల్ పోలీస్ కమిషనరేట్ ఈస్ట్ జోన్ డిసీపీ అంకిత్ కుమార్, ఐపీఎస్ సోమవారం మామునూర్ పోలీస్ స్టేషన్‌ను సందర్శించి వార్షిక తనిఖీ నిర్వహించారు.ఈ సందర్భంగా పోలీస్ అధికారులు డిసీపీకి పూల మొక్క అందించి స్వాగతం పలకగా, సిబ్బంది గౌరవ వందనం సమర్పించారు.

వార్షిక తనిఖీలో భాగంగా మామునూర్ పోలీస్ స్టేషన్‌లో నిర్వహిస్తున్న వివిధ రికార్డులు, రిజిస్టర్లు, కేసుల వివరాలను డిసీపీ క్షుణ్ణంగా పరిశీలించారు. పోలీస్ స్టేషన్ సిబ్బందితో మాట్లాడి వారి విధులు, బాధ్యతలు, పనితీరుపై వివరాలు తెలుసుకున్నారు.ఈ సందర్భంగా డిసీపీ మాట్లాడుతూ, ప్రజలకు మెరుగైన పోలీస్ సేవలు అందించాలని, ప్రజల నుంచి అందే ఫిర్యాదులపై తక్షణమే స్పందించి బాధితులకు న్యాయం జరిగేలా బాధ్యతాయుతంగా విధులు నిర్వహిస్తూ గౌరవ వరంగల్ పోలీస్ కమిషనర్ ఎన్.శ్వేత ఐపిఎస్ గారి సూచనలను పాటిస్తూ విదులు నిర్వహించాలని అధికారులను, సిబ్బందికి ఆదేశించారు.ముఖ్యంగా యువత గంజాయి వంటి మాదకద్రవ్యాలకు అలవాటు పడకుండా నిరంతరం నిఘా ఉంచాలని, గంజాయి వినియోగం, విక్రయాలకు పాల్పడే వారిని గుర్తించి చట్టపరమైన చర్యలు తీసుకోవాలని ఆదేశించారు.

రోడ్డు ప్రమాదాల నివారణకు తగిన చర్యలు తీసుకోవాలని మామునూర్ ఇన్స్పెక్టర్ శ్రీనివాస్ ను ఆదేశించారు. ఈ కార్యక్రమంలో మామునూర్ ఏసీపీ వెంకటేష్ , మామునూర్ ఇన్స్పెక్టర్ శ్రీనివాస్, ఎస్ఐ.లు నిసార్ పాషా, హరిశంకర్, పోలీస్ స్టేషన్ సిబ్బంది తదితరులు పాల్గొన్నారు.

ప్రొబేషనరీ డీఎస్పీలకు
పోలీస్ విధులపై దిశానిర్దేశం చేసిన.
వరంగల్ సీపీ ఎన్.శ్వేత, ఐపీఎస్.



వరంగల్ బ్యూరో నీలగిరి వార్త. ఇటీవల డీఎస్పీల నియామకాల్లో ఎంపికైన వారిలో ఐదుగురు ప్రొబేషనరీ డీఎస్పీలు వరంగల్ పోలీస్ కమిషనరేట్ పరిధిలో 24 వారాల పాటు నిర్వహించనున్న ప్రాక్టికల్ శిక్షణలో భాగంగా సోమవారం వరంగల్ పోలీస్ కమిషనర్ ఎన్. శ్వేత, ఐపీఎస్‌ను మర్యాదపూర్వకంగా కలిశారు.ఈ సందర్భంగా సీపీ ప్రొబేషనరీ డీఎస్పీలతో మాట్లాడి, శిక్షణ కాలాన్ని సమర్థవంతంగా వినియోగించుకుంటూ పోలీస్ శాఖ పనితీరుపై సమగ్ర అవగాహన పెంపొందించుకోవాలని సూచించారు. ముఖ్యంగా పోలీస్ స్టేషన్ల నిర్వహణ, నేరాల దర్యాప్తు, శాంతిభద్రతల పరిరక్షణ, పోలీస్ పరిపాలన, ప్రజా సమస్యల పరిష్కారం వంటి అంశాలను క్షేత్రస్థాయిలో నేర్చుకోవాలని దిశానిర్దేశం చేశారు.పోలీస్ అధికారి విధి నిర్వహణలో క్రమశిక్షణ, నిబద్ధత, నిజాయితీ, పారదర్శకత అత్యంత ముఖ్యమని, చట్ట పరిధిలో పనిచేస్తూ బాధితులకు న్యాయం జరిగేలా చూడాలని సూచించారు. ప్రజలతో మర్యాదపూర్వకంగా వ్యవహరిస్తూ, వారి సమస్యలను ఓపికగా విని సత్వర పరిష్కారానికి కృషి చేయాలని తెలిపారు.

ప్రజలకు పోలీస్ శాఖపై నమ్మకం, భరోసా కల్పించే విధంగా ప్రతి అధికారి తన బాధ్యతలను సమర్థవంతంగా నిర్వహించాలని, శిక్షణ సమయంలో నేర్చుకున్న అంశాలను భవిష్యత్తులో విధి నిర్వహణలో ఆచరణలో పెట్టాలని సీపీ సూచించారు.సీపీని కలిసిన ప్రొబేషనరీ డీఎస్పీలలో ధారావత్ సభిత, పల్లేటి సాయి ప్రత్యూష్ రెడ్డి, బుషిరెడ్డి శంతన్ కుమార్ రెడ్డి, రావిరాల యశశ్వినీ, జేరిపోతుల ఆంజనేయులు ఉన్నారు.

చిన్న జీయర్ స్వామి ఆశీస్సులు తీసుకున్న.
గ్రేటర్ వరంగల్ కాంగ్రెస్ వర్కింగ్ ప్రెసిడెంట్ రాజనాల శ్రీహరి.



వరంగల్ బ్యూరో నీలగిరి వార్త. ఆలయంలో గజస్తంభ ప్రారంభం కార్యక్రమంలో ముఖ్య అతిథిగా విచ్చేసిన శ్రీ'చిన్న జీయర్ స్వామి వరంగల్ చౌరస్తా లోని గీతా భవన్ గుడిలో ప్రత్యేక పూజలు చేసి గజ స్తంభాన్ని ఎత్తారు అనంతరం ఆలయ పూజారులు రంగనాథ చారి శ్రీను గోపాల్ స్వామి నరసింహమూర్తి పూజారితో ప్రత్యేక పూజలు చేసినారు అనంతరం గ్రేటర్ వరంగల్ కాంగ్రెస్ వర్కింగ్ ప్రెసిడెంట్ రాజనాల శ్రీహరి చిన్న జీయర్ స్వామిగ ఆశీస్సులు తీసుకున్నారు ఈ కార్యక్రమంలో ఆలయ పూజారులు తో పాటు గుండా సతీష్ బచ్చు రాధాకృష్ణ బచ్చు మురళీకృష్ణ, యాద రాజేంద్రప్రసాద్ ,వేముల శ్రీరాములు, అక్కినపల్లి రాము, సూర్యదేవర కృష్ణ, ఇంద్ర, నాగ బండి పద్మ, కొండూరు నిర్మల తదితరులు పాల్గొన్నారు.

మూర్మూర్‌లో పేకాట స్థావరంపై పోలీసుల మెరుపు దాడి.. ఆరుగురు అరెస్ట్..!!

ఆరు సెల్‌ఫోన్లు, రూ.4 వేల నగదు స్వాధీనం..

అసాంఘిక కార్యకలాపాలపై పోలీసుల ఉక్కుపాదం..

అంతర్గాం ఎస్ఐ టి. ఉదయ్ కిరణ్ ఆధ్వర్యంలో ఆకస్మిక దాడి..

నిలగిరి వార్త : పెద్దపల్లి జిల్లా ప్రతినిధి : నవంబర్ 23: గ్రామీణ ప్రాంతాల్లో చట్టవిరుద్ధ కార్యకలాపాలకు అడ్డుకట్ట వేసేందుకు అంతర్గాం పోలీసులు ప్రత్యేక నిఘా కొనసాగిస్తున్నారు. ఈ క్రమంలో పెద్దపల్లి జిల్లా అంతర్గాం మండలం మూర్మూర్ గ్రామంలో పేకాట స్థావరంపై పోలీసులు మెరుపు దాడి నిర్వహించి ఆరుగురిని అరెస్ట్ చేశారు. అంతర్గాం ఎస్ఐ టి. ఉదయ్ కిరణ్ ఆధ్వర్యంలో పోలీసులు పక్కా సమాచారంతో మూర్మూర్ గ్రామంలోని పేకాట స్థావరంపై ఆకస్మికంగా దాడి చేశారు. ఈ దాడిలో పేకాట ఆడుతున్న ఆరుగురిని అదుపులోకి తీసుకున్నారు. వారి వద్ద నుంచి ఆరు సెల్‌ఫోన్లతో పాటు రూ.4 వేల నగదును స్వాధీనం చేసుకున్నారు.

అసాంఘిక కార్యకలాపాలకు తావులేదు!
గ్రామాల్లో పేకాట, జూదం వంటి చట్టవిరుద్ధ కార్యకలాపాలకు పాల్పడితే ఎంతటివారినైనా ఉపేక్షించేది లేదని పోలీసులు స్పష్టం చేశారు. యువత చెడు వ్యసనాలకు దూరంగా ఉండాలని, గ్రామాల్లో శాంతిభద్రతలకు విఘాతం కలిగించే



చర్యలకు పాల్పడవద్దని హెచ్చరించారు. చట్టవిరుద్ధ కార్యకలాపాల సమాచారం తెలిస్తే పోలీసుల దృష్టికి తీసుకురావాలని ప్రజలకు సూచించారు.

దాడిలో పాల్గొన్న పోలీసు సిబ్బంది
ఈ దాడిలో ఎస్ఐ టి. ఉదయ్ కిరణ్‌తో పాటు కానిస్టేబుళ్లు అచ్చే శ్రీకాంత్, మారం సంతోష్, కత్తర్ల నాగరాజు, మహేందర్ పాల్గొన్నారు.

కాంగ్రెస్‌పై బండి సంజయ్ వ్యాఖ్యలు అహంకారానికి నిదర్శనం

– ప్రజాస్వామ్యంపై మాట్లాడే నైతిక హక్కు బీజేపీకి లేదు..

డీసీసీ అధికార ప్రతినిధి అనంతుల రమేష్

కరీంనగర్ ప్రతినిది(నీలగిరి వార్త) బీజేపీ జాతీయ అధ్యక్షుడు నితిన్ నబిన్ కరీంనగర్ పర్యటన సందర్భంగా కేంద్ర హోంశాఖ సహాయ మంత్రి బండి సంజయ్ కాంగ్రెస్ పార్టీని ఉద్దేశించి చేసిన వ్యాఖ్యలను తీవ్రంగా ఖండిస్తున్నామని కరీంనగర్ డీసీసీ అధికార ప్రతినిధి అనంతుల రమేష్ అన్నారు. ప్రజాస్వామ్య పరిరక్షణ గురించి మాట్లాడుతున్న బీజేపీ నాయకులు ముందుగా ప్రజాస్వామ్య విలువలను గౌరవించడం నేర్చుకోవాలని హితవు పలికారు. ఎన్నికల ప్రక్రియపై ప్రశ్నలు లేవనెత్తడం, ప్రజాస్వామ్య వ్యవస్థలో ప్రతిపక్షాలకు ఉన్న రాజ్యాంగబద్ధమైన హక్కు అని గుర్తుచేశారు. ఎన్నికల సంఘం పనితీరుపై కాంగ్రెస్ పార్టీ లేవనెత్తుతున్న ప్రశ్నలకు సమాధానాలు చెప్పాల్సింది పోయి, విమర్శించే వారిపై వ్యక్తిగత ఆరోపణలు చేయడం బీజేపీ నాయకుల రాజకీయ దిగజారుడుతనానికి నిదర్శనమనివిమర్శిం చారు.కాంగ్రెస్ పార్టీ దేశ స్వాతంత్ర్య పోరాటంలో కీలక పాత్ర పోషించడంతో పాటు రాజ్యాంగ పరిరక్షణ, ప్రజాస్వామ్య బలోపేతం కోసం నిరంతరం పోరాడిన చరిత్ర కలిగిన పార్టీ అని పేర్కొన్నారు. అలాంటి కాంగ్రెస్ పార్టీకి ప్రజాస్వామ్యం గురించి బీజేపీ నేతలు పాఠాలు చెప్పాల్సిన అవసరం లేదన్నారు.కేంద్రంలో అధికారంలో ఉన్న బీజేపీ ప్రభుత్వం నిరుద్యోగం, ధరల పెరుగుదల, రైతుల సమస్యలు, ప్రజలపై పెరుగుతున్న ఆర్థిక భారంపై



సమాధానం చెప్పాలని డిమాండ్ చేశారు. తెలంగాణకు ఇచ్చిన విభజన హామీలు, రాష్ట్రానికి రావాల్సిన నిధులు, అభివృద్ధి ప్రాజెక్టుల విషయంలో కేంద్ర ప్రభుత్వం చేసిన కృషిని ప్రజలకు వివరించాలని సవాల్ విసిరారు.

కరీంనగర్ గడ్డపై "జై శ్రీరాం" గర్జన

జై శ్రీరాం, జై మోదీ నినాదాలతో దద్దరిల్లిన కరినగరం

కరీంనగర్ ప్రతినిధి (నీలగిరి వార్త)
భారతీయ జనతా పార్టీ తెలంగాణ శాఖ నాయకత్వంలో కేంద్ర హోంశాఖ సహాయ మంత్రి బండి సంజయ్ కుమార్ ఆధ్వర్యంలో కరీంనగర్ లో నిర్వహించిన "మహా పాదయాత్ర" గ్రాండ్ సక్సెస్ అయ్యింది. మహా పాదయాత్ర షెడ్యూల్ 3 రోజుల ముందే ఫిక్స్ అయినప్పటికీ, తక్కువ టైంలో ఊహించని విధంగా జనం, కార్యకర్తలు తరలి రావడంతో బీజేపీ శ్రేణులు, పోలీస్, రాజకీయ వర్గాలు ఆశ్చర్యపోతున్నాయి. కరీంనగర్ గాంధీ చౌక్ నుండి వైశ్యా భవన్, రాజీవ్ చౌక్, టవర్ సర్కిల్, శాస్త్రీరోడ్ మీదుగా కమాన్ సెంటర్ దాకా జనం తండోపతండాలుగా తరలి వచ్చారు. ఇసుకేస్తే రాలనంతగా ఆ ప్రాంతమంతా జన సంద్రమైంది. జన ప్రభంజాన్ని చూసిన నితిన్ నబిన్ వారితో కలిసి అడుగులో అడుగు వేస్తూ 1 గంట 45 నిమిషాల్లో దాదాపు 2 కి.మీల మేరకు మహా పాదయాత్ర చేశారు. కమాన్ చౌరస్తా వద్ద జాతీయ జెండాను ఎగరేసి మహా పాదయాత్ర గ్రాండ్ సక్సెస్ అయ్యిందంటూ ముగించారు.
దేశవ్యాప్తంగా 'సర్' కు మద్దతుగా 40 ప్రాంతాల్లో 'మహా పాదయాత్ర'లు నిర్వహించాలని బీజేపీ





జాతీయ నాయకత్వం నిర్ణయించిన సంగతి తెలిసిందే. అందులో భాగంగా హైదరాబాద్ సహా 13 చోట్ల మహా పాదయాత్రలు నిర్వహించింది. అయితే ఇప్పటి వరకు జరిగిన అన్ని మహా పాదయాత్రల్లోకెల్ల కరీంనగర్ లో నిర్వహించిన మహా పాదయాత్ర టాప్ లో నిలిచిందని బీజేపీ నాయకులు, పరిశీలకులు చెబుతున్నారు. మహా పాదయాత్రలో ప్రజా స్పందన, కార్యకర్తల జోష్ ను చూసిన నితిన్ నబిన్ సైతం ఆనందం వ్యక్తం చేస్తూ



కేంద్ర మంత్రి బండి సంజయ్ ను ఆలింగనం చేసుకోవడం గమనార్హం.
ఇగ కరీంనగర్ గడ్డ కాషాయ అడ్డా అని కాషాయ సైన్యం మరోసారి నిరూపించింది. మహా పాదయాత్రకు స్వచ్ఛందంగా తండోపతండాలుగా కాషాయ సైనికులు తరలి వచ్చి జై శ్రీరాం... జై శ్రీరాం అంటూ గర్జించారు.
జై మోదీ, జైజై నితిన్, జైజై బండి సంజయ్, జైజై రామచంద్రరావు అంటూ నినాదాలతో హోరెత్తించారు. సాధారణ ప్రజలు సైతం సర్ కు మద్దతుగా తరలిరావడం విశేషం. ఇసుకేస్తే రాలనంతగా మహా పాదయా త్రకు తరలివచ్చిన జనం, కాషాయ కార్యకర్తలతో కరీంనగర్ జన సంద్రమైంది. కరీంనగర్ చరిత్రలో ఎన్నోసార్లు రాజకీయ పార్టీలు పాదయాత్ర చేసిన సందర్భాలున్నాయి. కానీ బండి సంజయ్ చేపట్టిన 'మహా పాదయాత్ర' హైలైట్ గా నిలిచింది. రికార్డ్ సృష్టించింది.

కులవృత్తిదారుల ఆర్థిక అభ్యున్నతే
కాంగ్రెస్ ప్రజా ప్రభుత్వ లక్ష్యం

ముస్లిం -- తురక కాశీ లబ్ధిదారులకు పనిముట్లు పంపిణీ చేసిన.

పరకాల ఎమ్మెల్యే రేవూరి ప్రకాశ్ రెడ్డి .

వరంగల్ బ్యూరో నీలగిరి వార్త. సోమవారం పరకాల పట్టణ కేంద్రంలోని ఎమ్మెల్యే క్యాంపు కార్యాలయంలో ఆత్మకూరు మండలం హాజ్ బుజుర్గ్ గ్రామం, నడికూడ మండలం కౌకొండ గ్రామాలకు చెందిన మొత్తం 23 మంది ముస్లిం – తురక కాశీ కులవృత్తిదారులకు కల్పన పనిముట్లను పరకాల శాసనసభ్యులు రేవూరి ప్రకాశ్ రెడ్డి పంపిణీ చేశారు.ఈ సందర్భంగా ఎమ్మెల్యే మాట్లాడుతూ.. కులవృత్తులను నమ్ము కొని జీవనం సాగిస్తున్న నిరుపేద కుటుంబాలకు ఆధునిక పనిముట్లు అందించడం ద్వారా వారి ఉపాధి అవకాశాలను మెరుగుపరచి, ఆర్థికంగా అభివృద్ధి చెందేలా చేయడమే ప్రభుత్వ లక్ష్యమని తెలిపారు. ప్రతి ఒక్కరి ఆర్థిక పురోగతికి ప్రభుత్వం అండగా ఉంటుందని పేర్కొన్నారు.కాంగ్రెస్ ప్రజా ప్రభుత్వం కులమతాలకు అతీతంగా అర్హులైన ప్రతి ఒక్కరికీ సంక్షేమ పథకాలు అందిస్తూ, అన్ని వర్గాల అభ్యున్నతికి కృషి చేస్తోందని అన్నారు. ప్రభుత్వం అందించిన పనిముట్లను లబ్ధిదారులు సద్వినియో



గం చేసుకొని తమ వృత్తిలో మరింత అభివృద్ధి సాధించాలని సూచించారు.మీవీజు పథకం ద్వారా కేంద్ర, రాష్ట్ర ప్రభుత్వాలు సూక్ష్మ, చిన్న, మధ్యత రహా పరిశ్రమల అభివృద్ధితో పాటు నిరుపేదలకు ఉపాధి అవకాశాలు కల్పించే దిశగా కృషి చేస్తున్నాయని తెలిపారు.

తెలంగాణ డిమాండ్ అతన్ని అంతమొందించిందా...





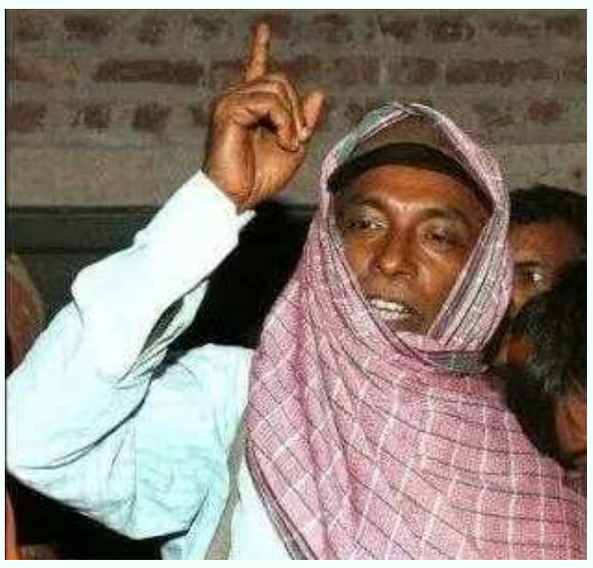





భారత దేశ విప్లవోద్యమం చరిత్రలో ఓ చేతిలో లాప్ టాప్ మరో చేతిలో ఏకే 47 ఆయుధం పట్టుకొని జాతీయ మీడియాకు ఇంటర్వ్యూలు ఇచ్చిన మొట్టమొదటి విప్లవకారుడు అతడు. మీడియా ముఖంగా నాటి కేంద్ర హోంమంత్రికి తన ఫోన్ నెంబర్ ఇచ్చి ఫోన్ చేయండని బెంగాల్ గడ్డ పై నుండి చెప్పిన రెండోవ నక్సల్బరీ నాయకుడు అతడు. జగిత్యాల జైత్రయాత్ర నుండి జంగల్ మహల్ వరకు సాగిన తన ప్రయాణంలో దారిపొడవునా పీడిత తడిత ప్రజల అస్తిత్వం, ఆత్మగౌరవం కోసం చేసిన పోరాటాలు అతడిని అణగారిన ప్రజల నాయకున్ని చేశాయి. తెలంగాణ రాష్ట్ర ఏర్పాటు కోసం తెలంగాణ వాదానికి బలాన్ని ఇచ్చి అప్పటి ఆంధ్రప్రదేశ్ మంత్రులు, ముఖ్యమంత్రి మాజీ ముఖ్యమంత్రుల నుండి కేంద్ర మంత్రులు, హోంమంత్రి చిదంబరం, ప్రధాని మన్మోహన్ సింగ్ ల వరకు కాంగ్రెస్ ప్రభుత్వాన్ని ప్రశ్నించిన సీ.పీ.ఐ మావోయిస్ట్ పొలిట్ బ్యూరో సభ్యుడు రెండోవ అగ్రశ్రేణి నాయకుడు మల్లోజుల కోటేశ్వరరావు అలియాస్ కిషన్ జీ, ప్రహ్లాద్ 15వ వర్ధంతి సందర్భంగా నీలగిరి వార్త ప్రతినిధి అనిల్ భగత్ అందిస్తున్న కథనం...

కరీంనగర్ జిల్లా పెద్దపల్లి పట్టణంలో బ్రాహ్మణ కుటుంబంలో మల్లోజుల మధురమ్మ వెంకటయ్య దంపతులకు 1954లో మల్లోజుల కోటేశ్వర్ రావు రెండోవ సంతానంగా జన్మించారు. మొదటి కుమారుడు ఆంజనేయులు పురోహితం చేసుకొని జీవనం సాగిస్తూ ప్రస్తుతం అనారోగ్య సమస్యలతో ఉండగా మూడవ కుమారుడు మల్లోజుల వేణుగోపాల్ రావు మావోయిస్టు పార్టీ పొలిట్ బ్యూరో సభ్యుడిగా ఉండి గత సంవత్సరం మహారాష్ట్ర ప్రభుత్వం ముందు ఆయుధాలు త్యజించారు. మల్లోజుల కోటేశ్వర రావు పెద్దపల్లి పట్టణంలో చదువుకుంటున్న సమయంలో ప్రభుత్వ హాస్టల్ విద్యార్థులకు సదుపాయాలు కల్పించాలని డిమాండ్ చేస్తూ విద్యార్థులకు అండగా ఉండేవారు. హైదరాబాద్, వరంగల్, విజయవాడ, రాజమండ్రి, విశాఖపట్నం వంటి ప్రాంతాల్లో నాడు జరిగిన సభలు, సమావేశాల్లో పాల్గొన్న పాఠశాల విద్యార్థుల బృందాలకు కోటేశ్వర్ రావు నాయకత్వం వహించారు. 1969లో తొమ్మిది నెలల పాటు జరిగిన తొలిదశ తెలంగాణ ఉద్యమంలో పదిహేనేళ్ల వయసులో మల్లోజుల కోటేశ్వర్ రావు పాల్గొన్నారు. నక్సల్బరీ ఉద్యమాలు, శ్రీకాకుళం గిరిజన పోరాటాల ప్రభావంతో నాడు ఉన్న పరిస్థితులు కారణంగా ఆంధ్రప్రదేశ్ రాష్ట్రంలో అనేకమంది యువకులు రాడికల్ స్టూడెంట్స్ యూనియన్ ఆ తర్వాత రాడికల్ యూత్ లీగ్ వంటి సంఘాలలో చేరారు. ఆసిఫాబాద్ జిల్లా గిరిజన భూస్వామి లచ్చు పటేల్ సహా మరో వ్యక్తి హత్య కేసులకు సంబంధించి భూమయ్య, కిష్ట గౌడ్ లకు 1972లో కోర్ట్ ఉరిశిక్షను, మరో ఇద్దరికి యావజ్జీవ శిక్షను విధించింది. 1975 ఎమర్జెన్సీ సమయంలో భూమ య్య, కిష్ట గౌడ్ లను ముషీరాబాద్ జైల్లో ఉరితీసే వరకు ఉరిశి క్షను రద్దు చేయాలని రాష్ట్రంలో చెలరేగిన ఆందో ళనలు నిరసన ల్లో మల్లోజుల ముఖ్య భూమిక పోషి ంచారు. భూస్వామ్య విధా నానికి వ్యతిరే కంగా జరిగిన జగిత్యా ల జైత్రయాత్ర రైతు ఉద్యమానికి కిషన్ జీ నాయకత్వం వహిం చడం, రమీజా బీ ఘటనతో పెద్దపల్లి, కోల్ బెల్ట్ ప్రాంతాలలో జరిగిన నిరసనలు మల్లోజుల డైరెక్షన్ లో జరిగినట్లు చెప్పేవారు లేకపోలేదు. 80వ దశకం ప్రారంభంలో నక్సలైట్ నాయకుడు కొండపల్లి సీతారామయ్య నేతృత్వంలో పీపుల్స్ వార్ గ్రూప్ స్థాపించి దానిని ఆంధ్రప్రదేశ్ నలుమూలలకు విస్తరింప చేయడంలో కోటేశ్వర రావు ముఖ్య పాత్ర పోషించారు. నాటి ప్రగతిశీల విద్యార్థులకు మల్లోజుల కోటేశ్వరరావు ఎంతో స్ఫూర్తిగా నిలిచారు అని ఉద్యమాల చరిత్ర చెబుతుంది. కొండపల్లి సీతారామయ్యా అరెస్టు అయిన సమయంలో ఉస్మానియా ఆసుపత్రి నుంచి తప్పించుకోవడానికి కిషన్ జీ చేసిన సహాయం, సాహస స్వభావం అలాగే ఆదిలాబాద్ జిల్లా ఇంద్రవెల్లి ఘటన గురించి ప్రముఖులు చెప్పడం కనిపిస్తుంది. ఆ తర్వాత అదృశ్యమైన కిషన్ జీ అజ్ఞాతంలో ఉంటూ జనతన సర్కార్ నిర్మాణం వంటి కార్యకలాపాలతో ఛత్తీస్ గడ్ దండకారణ్యాన్ని రెండు దశాబ్దాల పాటు పాలించారు. 2004లో మావోయిస్టు కమ్యూనిస్టు సెంటర్ ను పిడబ్ల్యూజేతో విలీనం చేసి సిపిఐ మావోయిస్టు పార్టీని ఏర్పాటు చేయడంలో కిషన్ జి కీలక పాత్ర పోషించడం ఆయన నాయకత్వంలో ఆ పార్టీ అస్సాం, మణిపూర్ వరకు విస్తరించింది. ఆ తర్వాత పశ్చిమ బెంగాల్, ఝార్ఖండ్ లకు తన స్థావరా న్ని మార్చుకున్న కిష న్ జీ సింగూర్, లాల్ గఢ్, నంది గ్రామ్, మేదిని పూర్ జంగల్ మహల్ లలో జరిగిన ప్రజా ఆందోళనల ను ముందుకు నడిపించి లెఫ్ట్ ఫ్రంట్ పాలనలో పశ్చిమ బెంగాల్ ప్రభుత్వా నికి పెద్ద సవాల్ గా మారారు. తమ వద్ద ఉన్న వనరులతో ప్రజా ఉద్యమా లను నిర్మిస్తూ వారానికి ఒకసారి కలకత్తా నుండి వైద్యులు వచ్చేలా ఆరోగ్య కేంద్రాలను నడపడం, ట్యూబ్ వెల్స్ ఏర్పాటు చేయడం పాఠశాలల్లో స్థానిక భాషను బోధించడం, గిరిజనులకు భూమి పంచడం వంటి కార్యక్రమాలు నిర్వహించారు. పచ్చిమ మిడ్నాపూర్ జిల్లాలో 4500 ఎకరాల అటవీ భూమిని నాటి ప్రభుత్వం సజ్జన్ జిందాల్ కు అప్పగించిన తరుణంలో జిందాల్ ప్రాజెక్టు స్థలంలో శంకుస్థాపన కార్యక్రమం ముగించుకొని తిరిగి వస్తున్న అప్పటి ముఖ్యమంత్రి బుద్ధదేవ్ భట్టాచార్జీ కాన్వాయ్ తృటిలో తప్పించుకొని ల్యాండ్ మైన్ పేలిన ఘటన. సిపిఐ ఎం పార్టీ జోనల్ కార్యదర్శి అనుజ్ పాండేకు చెందిన ప్రాచీన కాలం నాటి రాజభవనం ధ్వంసం వంటివాటిని ప్రభుత్వం సిరియస్ గా తీసుకుంది. అలాంటి సమయంలో ఎనిమిది రాష్ట్రాల్లో తన ఆచూకీ కనుగొనేందుకు పగలు, రాత్రి గాలింపు చర్యలు చేపట్టారని. బెంగాల్ లోని 1,600 గ్రామాల్లో, పోలీసులు నన్ను పట్టుకోకుండా ఉండేందుకు ప్రజలు రాత్రీ కాపలా కాస్తున్నారని బెంగాల్ ప్రజలు నన్ను ప్రేమిస్తారని అన్నారు. సాంకేతిక పరిజ్ఞానం, శాటిలైట్ ఫోన్ వాడుతూ తన జాడను కనిపెట్టమని సవాలు విసురుతూ ప్రభుత్వానికి తన మొబైల్ ఫోన్ నెంబర్ ఇవ్వడం మీడియా వేదికగా కిషన్ జీ చెప్పటం జాతీయ స్థాయిలో దుమారం రేపింది. తెలంగాణ రాష్ట్ర ఏర్పాటు కోసం మాట్లాడుతూ ఆంధ్రప్రదేశ్ రాష్ట్రంలో అధికార పార్టీ నాయకులు, ప్రతిపక్ష పార్టీల నాయకులు, హోం మంత్రి, ప్రధాని మన్మోహన్ సింగ్ లను డిమాండ్ చేశారు. తెలంగాణ రాష్ట్ర ఏర్పాటు కోసం ప్రజలు, ఉద్యమకారులు దాడులు చేయరని తెలంగాణ వారి పై కేంద్ర రాష్ట్ర ప్రభుత్వాలు దాడులు చేస్తున్నాయి అని దాడులకు ప్రతిదాడులు ప్రజలు చేస్తారని అన్నారు. ప్రజల నాలుగు దశాబ్దాల డిమాండ్ తెలంగాణ రాష్ట్ర ఏర్పాటు అంటూ ముక్తకంఠంతో మాట్లాడారు మల్లోజుల. రాజ్యం పై కనికరం లేని రక్తపాత యుద్ధం కిషన్ జీ చేశాడని వందమందికి పైగా ప్రజలను చంపినట్లు భద్రతా దళాల పై జరిగిన అనేక దాడులో కిషన్ జీ పాల్గొనట్లు ప్రతిసారీ పోలీసుల కంట పడకుండా తప్పించుకున్నాడని ఇకమీద తప్పించుకునే అవకాశం లేదని ఉన్నత స్థాయి పోలీస్ అధికారులు నాడు మీడియా సమావేశంలో పేర్కొన్నారు. కేంద్ర రాష్ట్ర ప్రభుత్వాల ప్రత్యేక ఆపరేషన్ లతో 2011 నవంబర్ 24వ తేదీన పశ్చిమ బెంగాల్ లోని ఝార్ గ్రామ్ సమీపంలోని బురిసోల్ అడవిలో జరిగిన కాల్పులో మల్లోజుల కోటేశ్వరరావు చనిపోయారు. పెద్దపల్లిలో నిర్వహించిన కోటేశ్వర్ రావు అంత్యక్రియలకు కడసారి చూపు కోసం ప్రముఖులు, ప్రజలు పెద్ద సంఖ్యలో హాజరు కావడం, జాతీయ స్థాయి మీడియా బృందాలు సైతం రావడం జరిగింది. దేశ నలుమూలల నుండి వచ్చిన ప్రజలు, అభిమానులు కిషన్ జీ చితాభస్మాన్ని పిడికిలి లలో రుమాలులో పట్టుకుని వెళ్ళిన దృశ్యాలు చూసినవారిని కంటతడి పెట్టించాయి. కోటేశ్వర రావు కాల్పుల్లో చనిపోలేదని పట్టుకొని హత్య చేశారని తీవ్రంగా ఖండిస్తు విచారణ జరిపించాలని ప్రజాసంఘాలు డిమాండ్ చేసాయి. కోటేశ్వర రావు మృతి కేంద్ర రాష్ట్ర ప్రభుత్వాలకు ఏ మేరకు విజయం అందించిందో అంతకుమించి తెలంగాణ రాష్ట్ర ఏర్పాటు కోసం జరిగిన ఉద్యమాలకు బలాన్ని ఇచ్చి పోరాటాలను ముందుకు నడిపించింది,

రాష్ట్రం ఏర్పడిన తర్వాత చాలామంది కోల్ బెల్ట్ ఉద్యమకారులకు పదవులను అందించింది. కోటేశ్వర రావు తండ్రి, తాతను స్వతంత్ర సమరయోధుడిగా ప్రభుత్వం గుర్తించి ఇచ్చిన భూమి ఎల్లంపల్లి ప్రాజెక్టు కింద పోయిన సందర్భంలో నష్టపరిహారం కోసం కోటేశ్వరరావు తల్లి మధురమ్మ వృధాప్యంలో ప్రభుత్వ కార్యాలయాల చుట్టు చెప్పులు అరిగేలా తిరిగిన పట్టించుకున్న నాధుడే కరువయ్యారు. తెలంగాణ రాష్ట్రం ఏర్పాటు నూతన జిల్లాల ఏర్పడిన తర్వాత మధురమ్మ కుటుంబాన్ని స్వతంత్ర సమరయోధులుగా గుర్తించి జిల్లా కలెక్టర్ దేవసేన మధురమ్మకు చెక్కు అందించి ఆశీర్వాదం పొందిన దృశ్యాలు ప్రచారంలోకి వచ్చాయి. దేశం కోసం త్యాగం చేసిన తాత, తెలంగాణ సాయుధ పోరాటంలో వెంకటయ్య పాత్ర, పీడిత ప్రజల అస్తిత్వం ఆత్మగౌరవం కోసం మల్లోజుల కోటేశ్వర్ రావు పోరాటం, ప్రాణత్యాగం చేశారు. భారత దేశ విప్లవోద్యమం చరిత్రలో ఏ ప్రభుత్వం తీసుకొని కఠినమైన చర్యలు కేంద్ర ప్రభుత్వం ఆపరేషన్ కగార్ పేరుతో తీసుకుంటుంది. విప్లవం అంటే చంపడం లేదా చావడం కాదని విప్లవం అంటే మార్పు అని విశ్వసించి సంక్లిష్టమైన పరిస్థితిలో వేలాదిమంది ప్రాణాలు కాపాడాలని మార్పు కోరుకొని నాలుగు దశాబ్దాల అరణ్య ఉద్యమ బంధాన్ని వీడి జనంలోకి వచ్చిన వేణుగోపాల్ రావు పై ద్రోహి అంటూ కొందరు చేస్తున్న ఆరోపణలకు ఆత్మపరిశీలన చేసుకోవాల్సిన అవసరం ఇప్పుడు లేదంటారా?. ఆత్మపర్శీలన చేసుకున్న రోజే కదా అమరులకు అందించే నివాళులే నిజమైన నివాళులు...

కోర్టు ఉత్తర్వులకూ లెక్కలేదా? భూ ఆక్రమణలపై కలెక్టర్‌కు ఫిర్యాదు

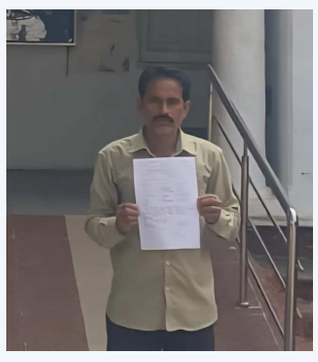

వరంగల్ బ్యూరో నీలగిరి వార్త. న్యాయ స్థానం జారీ చేసిన ఇంజంక్షన్ ఉత్తర్వు లు అమలులో ఉన్నప్పటికీ, సంబంధిత భూమిలో ఆక్రమణలు, అనధికార నిర్మా ణాలు జరుగుతున్నా యని పేర్కొంటూ దరంసోత్ రమేష్ సోమవారం వరంగల్ కలెక్టరేట్‌లో నిర్వహించిన ప్రజావాణి కార్యక్రమంలో జిల్లా కలెక్టర్‌కు ఫిర్యాదు చేశారు.ఈ సందర్భంగా రమేష్ మాట్లాడుతూ పర్వతగిరి మండలం, ఇస్లావత్ తండా గ్రామ పంచాయతీ పరిధిలోని సర్వే నంబర్లు 445/4, 446/4/1లో ఉన్న మొత్తం 5 ఎకరాల భూమికి సంబంధించి తనకు చట్టబద్ధమైన హక్కులు ఉన్నాయని తన వినతిపత్రంలో పేర్కొన్నారు. సదరు భూమిపై న్యాయస్థానం ఇంజంక్షన్ ఉత్తర్వులు జారీ చేయడంతో పాటు పోలీస్ ఎయిడ్ కూడా ఉన్నప్పటికీ, వాటిని ఉల్లంఘిస్తూ కొందరు వ్యక్తులు భూమిని ఆక్రమించడంతో పాటు అనధికార నిర్మాణాలకు పాల్పడుతున్నారని కలెక్టర్ దృష్టికి తీసుకెళ్లారు.ఈ నేపథ్యంలో జిల్లా కలెక్టర్ స్వయంగా స్పందించి సంబంధిత భూమిపై సమగ్ర క్షేత్రస్థాయి విచారణ జరిపించాలని, భూమి ఆక్రమణలు అనధికార నిర్మాణాలను తక్షణమే నిలుపుదల చేయించాలని కోరారు. న్యాయస్థానం జారీ చేసిన ఇంజంక్షన్ ఉత్తర్వులు సమర్థవంతంగా అమలయ్యేలా సంబంధిత రెవెన్యూ, పోలీస్, పంచాయతీరాజ్ అధికారులకు తగిన ఆదేశాలు జారీ చేయాలని విజ్ఞప్తి చేశారు.

రౌడీషీటర్ల ఆగడాలకు చెక్..!!

భూకబ్జాలు, బెదిరింపులు, అక్రమ వసూళ్లకు పాల్పడితే ఉపేక్షించేది లేదు..

గోదావరిఖని ఏసీపీ మడత రమేష్, సీఐ కృష్ణ కుమార్ ఆధ్వర్యంలో రౌడీషీటర్లకు కౌన్సెలింగ్

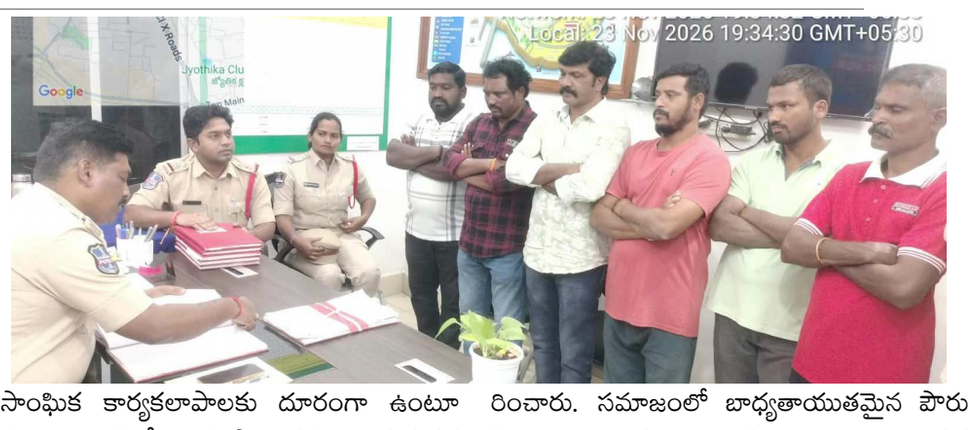

నిలగిరి వార్త : పెద్దపల్లి జిల్లా ప్రతినిధి : నవంబర్, 23:

అసాంఘిక కార్యకలాపాలకు పాల్పడుతూ ప్రజలను భయభ్రాంతులకు గురిచేసే రౌడీషీటర్లపై పోలీసులు నిఘా మరింత కట్టుదిట్టం చేస్తున్నారు. ఈ క్రమంలో ఎన్‌టీపీసీ పోలీస్ స్టేషన్ పరిధిలోని రౌడీషీటర్‌ను పోలీస్ స్టేషన్‌కు పిలిపించి పోలీసులు కౌన్సెలింగ్ నిర్వహించారు. గోదావరిఖని ఏసీపీ మడత రమేష్ ఆధ్వర్యంలో, రామగుండం సీఐ కృష్ణ కుమార్ రౌడీషీటర్‌కు పలు సూచనలు చేస్తూ హెచ్చరికలు జారీ చేశారు. భూకబ్జాలు, భూదందాలు, బెదిరింపులకు పాల్పడుతూ డబ్బులు వసూలు చేయడం వంటి చట్టవ్యతిరేక కార్యకలాపాలకు స్వస్తి పలకాలని స్పష్టం చేశారు. ఇతర అసాంఘిక కార్యకలాపాలకు దూరంగా ఉంటూ ఇకపై ఎలాంటి నేరాలకు పాల్పడకుండా సత్ప్రవర్తనతో జీవించాలని సూచించారు.

ప్రజలకు ఇబ్బందులు కలిగించే విధంగా వ్యవహరిస్తే చట్టపరమైన చర్యలు తప్పవని హెచ్చరించారు. సమాజంలో బాధ్యతాయుతమైన పౌరుడిగా ఉంటూ చట్టాన్ని గౌరవించాలని, శాంతిభద్రతలకు విఘాతం కలిగించకుండా జీవించాలని హితవు పలికారు. ఈ కౌన్సెలింగ్ కార్యక్రమంలో ఎన్‌టీపీసీ ఎస్ఐ వెంకట్ పాల్గొన్నారు.

పోలియో రహిత సమాజం కోసం ప్రతి ఒక్కరూ కృషి చేయాలి

అంబర్ నగర్ వార్డు కోశాధికారి నందిమల్ల వరలక్ష్మి పిలుపు





హైద్రాబాద్ నవంబర్ 23(నీల గిరి వార్త);;పోలియో రహిత సమాజం కోసం ప్రతి ఒక్కరూ కృషి చేయాలని అంబర్ నగర్ వార్డు కోశాధికారి నందిమ ల్ల వరలక్ష్మి పిలుపునిచ్చారు పల్స్ పోలియో వ్యాక్సినేషన్ కార్యక్ర మం పురస్కరించుకొని సికింద్రా బాద్ లోని బౌద్దనగసర్ డివిజన్ అంబర్ నగర్ లోని బాల్ వదడి స్కూల్ .సరస్వతి స్కూల్ లలో వరలక్ష్మి పోలియో చుక్కలు కార్యక్రమాన్ని ఘనంగా ప్రారంభించారు. ఈ సందర్భ ంగా ఆమె స్వయంగా పలువురు చిన్నారులకు పోలియో చుక్కలు వేశారు.అనంతరం వరలక్ష్మి మాట్లాడుతూ పోలియో రహిత సమాజ నిర్మాణం కోసం ప్రతి ఒక్కరూ బాధ్యతగా కృషి చేయాలని పిలుపునిచ్చారు. ఇదివరకు పోలియో వ్యాధితో చిన్నారుల జీవితాలు దుర్భరంగా మారేవని, అలాంటి పరిస్థితులు పునరావృతం కాకుండా ప్రతి ఒక్కరూ తమ పిల్లలకు తప్పనిసరిగా పోలియో చుక్కలు వేయించాలని సూచించారు. పిల్లల భవిష్యత్తు,ఆరోగ్య భద్రత దృష్ట్యా ప్రభుత్వం నిర్వహిస్తున్న ఆరోగ్య కార్యక్రమాలను ప్రజలు సద్వినియోగం చేసుకోవాలని కోరారు.ఈ కార్యక్రమంలో, అంబర్నగర్ కాలని వయిస్ ప్రెసిడెంట్ సాయి కిరణ్, ప్రధాన కార్యదర్శి సాయి శరన్ తదితరులు పాల్గొన్నారు.

విక‌లాంగుల హ‌క్కుల కొర‌కు పోరాటం చేస్తే హౌస్ అరెస్ట్ చేస్తారా



బ‌షీరాబాద్ 23 న‌వంబ‌ర్ (నీల‌గిరి వార్త‌) విక‌లాంగుల హ‌క్కుల కొర‌కు పోరాటం చేయ‌డం త‌ప్ప ప్ర‌భుత్వం పైన ఒత్తిడి తెచ్చి మా హ‌క్కులు మాకు వెంట‌నే నెర‌వేర్చాల‌ని విక‌లాం గుల మండ‌ల అధ్య‌క్షుడు దేవ‌ర న‌ర్సిములు మ‌రియు రాజు గౌడ్ ఒక ప్ర‌క‌ట‌న‌లో తెలిపారు బ‌షీరాబాద్ మండ‌లంలోని విక‌లాంగుల కొర‌కు ఎన్నిసార్లు అయినా అరెస్ట్ కావ‌డానికి సిద్ధంగా ఉన్నాం మండ‌లంలో నీ ప్ర‌తి విక‌లాంగుడికి అండ‌గా ఉండి ముందుండి పోరాడుతాన‌ని దేవ‌ర న‌రసింహులు తెలిపారు

కూకట్‌పల్లి ట్రక్ పార్క్, హౌసింగ్ బోర్డు భూముల అమ్మకాన్ని అడ్డుకుంటాం.. బిఆర్ఎస్ నాయకులు..

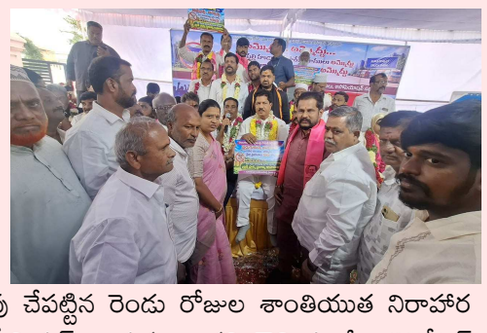

శేరిలింగంపల్లి నీలగిరి వార్త .. ప్రజా అవసరాల కోసం కేటాయిం చిన కూకట్‌పల్లి ట్రక్ పార్క్, హౌసింగ్ బోర్డు భూములను అమ్మేందుకు ప్రయత్నిస్తే సహించేది లేదని బీఆర్ఎస్ నాయకులు స్పష్టం చేశారు.ఈ భూములను కాపాడేం దుకు ఎమ్మెల్యే మాధవరం కృష్ణారావు చేపట్టిన రెండు రోజుల శాంతియుత నిరాహార దీక్షకు రెండో రోజు శేరిలిం గంపల్లి సీనియర్ నాయకులు, గచ్చిబౌలి మాజీ కార్పొరేటర్ కొమిరిశెట్టి సాయిబాబా సంఘీభావం తెలిపారు. ఈ కార్యక్రమంలోశేరిలింగంపల్లి బీఆర్ఎస్ నాయకులు, మాజీ కార్పొరేటర్లు, వివిధ పార్టీల నాయకులు, కార్యకర్తలు, ప్రజలు పెద్ద సంఖ్యలో పాల్గొన్నారు.ఈ సందర్భంగా నాయకులు మాట్లాడుతూ పెరుగుతున్న జనాభాకు పార్కులు, ఆటస్థలాలు, మౌలిక సదుపాయాల కోసం ప్రభుత్వ భూములు అవసరమని, భవిష్యత్తు తరాల ప్రయోజనాలను దృష్టిలో ఉంచుకుని ఈ భూములను కాపాడాలని కోరారు. గత బీఆర్ఎస్ ప్రభుత్వ హయాంలో ఒక్క గజం భూమిని కూడా విక్రయిం చకుండా ప్రజల అవసరాల కోసం పరిరక్షించామని, తిరిగి అధికారంలోకి వచ్చిన తర్వాత ఈ భూములను ప్రజా అవసరాలకే వినియోగిస్తామని తెలిపారు. ఈ కార్యక్రమంలో మాజీ కార్పొరేటర్లు కొమిరిశెట్టి సాయిబాబా, బొబ్బ నవత రెడ్డి, నాయకులు మిద్దెల మల్లారెడ్డి తదితరులు పాల్గొన్నారు.

డి ఎస్ ఆర్ ఫౌండేషన్ ద్వారా హఫీజ్ పేట్ యువత దుప్పట్లపంపిణీ ..



శేరిలింగంపల్లి నీలగిరి వార్త .. శేరిలింగంపల్లి నియోజక వర్గం హఫీజ్ పేట్ డివిజన్ కి అంబేద్కర్ నగర్ చెందిన 8 మంది యువకులు కలిసి డి.ఎస్.ఆర్ ఫౌండేషన్ అనే సంస్థను స్థాపించి సామా జిక సేవలో భాగంగా పేద ప్రజల అవసరాలను గుర్తించి ఆ పన్నులకి చేయూతగా నిలుస్తున్నారు. మియాపూర్ మెట్రో స్టేషన్, రైల్వే స్టేషన్, బస్ స్టేషన్ లో పేదవాళ్లకు దుప్పట్లు, వాటర్ బాటిల్, ఆహారం ను పంపిణీ చేశారు.డి ఎస్ ఆర్ ఫౌండేషన్ టీం సభ్యులు రేవంత్,ఆదర్శ్,శ్యామ్,దినేష్,సాయి చరణ్, లిఖిత్, వర్షిత్,శ్రీనిశాంత్ ల సేవలను స్థానికులు అభినందించారు.

మజ్దూర్ యూనియన్ కార్మికులకు అండగా ఉంటుంది

కార్మికుల సమస్యలను పరిష్కరిం చుకుందాం.

సౌత్ సెంట్రల్ రైల్వే మజ్దూర్ యూనియన్ సికింద‌రాబాద్ డివిజన్ సెక్రటరీ పిల్లలమర్రి రవీందర్.

తాండూరులో రైల్వే కార్మికులతో సమావేశం.

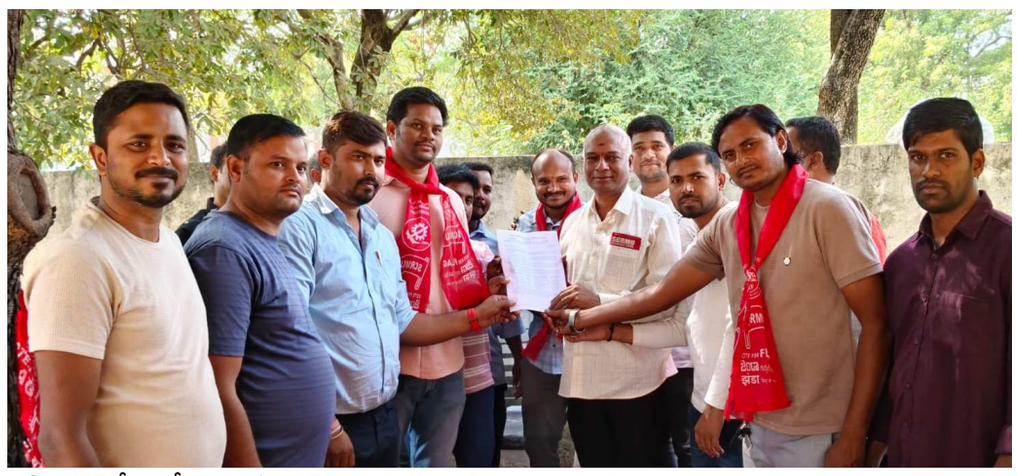

వరంగల్ బ్యూరో నీలగిరి వార్త. మజ్దూర్ యూనియన్ కార్మికులకు అండగా ఉంటుందని సౌత్ సెంట్రల్ రైల్వే మజ్దూర్ యూనియన్ సికింద‌రాబాద్ డివిజన్ సెక్రటరీ పిల్లలమర్రి రవీందర్ అన్నారు. రైల్వే కార్మికుల పరిష్కారానికై సోమవారం మజ్దూర్ యూనియన్ తాండూరు బ్రాంచ్ ఆధ్వర్యంలో సమావేశం నిర్వహించారు. ఈ సమావేశానికి ముఖ్య అతిధుల డివిజన్ సెక్రటరీ రవీందర్ హాజరై మాట్లాడారు. రైల్వే కార్మికులు ఎదురకొంటున్న సమస్యలను కలిసి కట్టుగా పరిష్కరించుకుందామన్నారు. కార్మికుల సమస్యల పై మజ్దూర్ యూనియన్ నిరంతరం పోరాడుతుందాన్నారు. కార్మికుల అభివృద్ధి, భద్రత, సంక్షేమాలే మజ్దూర్ యూనియన్ లక్ష్యం అన్నారు. అభివృద్ధి,రైల్వే లో కార్మికుల పై అదనపు పని భారం పడుతుందని, సరైన సమయపాలన, వసతులు లేకపోవటం వల్ల అనారోగ్యాల బారిన పడుతున్నామని ఈ సందర్భంగా పలువురు కార్మికులు తమ ఆవేదను వ్యక్తం చేశారు. లోకో పైలట్లు, ట్రైన్ మేనేజర్ (గూడ్స్ గార్డ్)లు, ఇంజనీరింగ్, టీ ఆర్ డీ, ఆపరేటింగ్, రన్నింగ్, ఎలక్ట్రిక్, ఇతర విభాల్లోని ఉద్యోగులు ఈ సందర్భ ంగా డివిజన్ సెక్రటరీ ని కలిసి తమ సమస్యల పై వినతి పత్రాలు అందించి పరిష్కరిం చాలని కోరారు. కార్మికులరహో కలిసి డివిజన్ సెక్రటరీ కేంద్రంలోని అధికారులను కలిసి సమస్యల పై చర్చించారు.

సమస్యలను రైల్వే మేనేజర్, సంబంధిత ఉన్నత అధికారుల దృష్టికి తీసుకెళ్లి పరిష్కరిస్తారు అని ఈ సందర్భంగా కార్మికులకు హామీ ఇచ్చారు . ఈ కార్యక్రమంలో సికింద్రాబాద్ డివిజన్ అసిస్టెంట్ డివిజనల్ సెక్రెటరీ డిల్లీ రావు ,తాండూరు బ్రాంచ్ సెక్రెటరీ పీ కాలేశ్వర్. చైర్మన్ శ్యామ్ చవాన్ , వైస్ చైర్మన్ లోకానందం, ఆఫీస్ బేరర్ లు ఎల్ పి. అశోక్ గౌడ్, చంద్రశేఖర్, భరత్, సీ. రాజు, ప్రకాష్, దేశరాజు, వెంకటప్ప, మోహన్, మనోజ్, బుగ్గయ్య, యూనియన్ సభ్యులు, కార్మికులు పాల్గొన్నారు.

నరకాసుర వద కార్యక్రమానికి అన్ని విధాల సహకరించిన ప్రతి ఒక్కరికి కృతజ్ఞతలు తెలియజేసిన

40 వ డివిజన్ మాజీ కార్పొరేటర్ మరుపల్ల రవి.

వరంగల్ బ్యూరో నీలగిరి వార్త.పురాణంలో జరిగిన యదార్థ సంఘటనలు నేటి తరానికి తెలియజేయ డానికి దీపావళి పండుగ సందర్భంగా జరిగిన నరకాసుర వద ఉత్సవ లాంటివి ఎంతో ఉపయోగ పడతాయని ముఖ్యఅతిథిగా విచ్చేసిన మహాత్మ జ్యోతిబా పూలే పాఠశాల ప్రిన్సిపాల్ అంజిరెడ్డి అన్నారు. ఆదివారం రోజున కరీమాబాద్ శ్రీ బీరన్న స్వామి దేవాలయంలో నరకాసురవద ఉత్సవ కమిటీ అధ్యక్షులు మరుపల్ల రవి అధ్యక్షతన జరిగిన సమావేశంలో ప్రిన్సిపాల్ అంజిరెడ్డి చందాదారుల కు కళాకారులకు రాష్ట్రస్థాయి ఉత్తమ అవార్డులు పొందిన ఫోటోగ్రాఫర్లకు శాలువలు కప్పి మెమెం టోలను అందజేసి సత్కరించినారు ప్రిన్సిపల్ అంజిరెడ్డి మాట్లాడుతూ దాతలు చేసిన సహకారం తో ఉత్సవ కమిటీ నరకాసురవద ఉత్సవాలు బాగా జరిపించినారనీ అన్నారు, ఎన్నో ఇబ్బందులు ఎదురైనప్పటికీ కమిటీ ధైర్యంతో ముందుకు వెళ్లి కార్యక్రమం చేపట్టినందుకు కమిటీని అభినందిం చినారు అధ్యక్షులు మరుపల్ల రవి మాట్లాడుతూ నరకాసుర వద ఉత్సవాలు దాతలల సహకారంతో చేపట్టినామని దాతలు దేవుళ్ళని ఆయన అన్నారు ఉత్సాహాలు జరపాలంటే ఆర్థిక వనరులు సమకూరక ఎన్నో ఇబ్బందులు ఎదుర్కొంటున్నా మని ఇటువంటి ఉత్సవాలను ప్రభుత్వమే అధికా రికంగా ఉత్సవాలు నిర్వహించాలని ప్రభుత్వాన్ని మరుపల్ల రవి కోరినారు నరకాసుర వధ ఉత్సవాలకు వరంగల్ మహా నగర పాలక సంస్థ ఆధ్వర్యంలో విద్యుత్ లైట్లు మైక్ సెట్ బారికేడ్ రోడ్డును సమాంతరం చేయడశే గ్రౌండ్ ను శు భ్రపరచడం విద్యుత్ శాఖ నిరంతరం నాణ్య మైన కరెంటును సరిపడా చేయడం పోలీస్ శాఖ ద్వారా శాంతి భద్రతల పరిరక్షణకు పెద్ద ఎత్తున బందోబస్తు నిర్వహించినందుకు అధికారులకు అధ్యక్షులు మరుపల్ల రవి కృతజ్ఞతలు ధన్యవాదాలు



తెలియజేసినారు ఇట్టి సమావేశంలో నరక సురవద ప్రతినిధులు కనుకుంట్ల రవి మరుపల్ల గౌతమ్ ఆవు నూరి రామ్మూర్తి దూడ బాల కొమురెల్లి గూడూరు బాలాజీ కాటంసతీష్ మాటేటి శ్యాం ఆవు నూరి అయిలేశం మరుపల్ల శివ కొమ్ము రాజు కుండే సదానందం గౌడ కోటేశ్వర్ దాసరి రాజు బలబద్ర శివకృష్ణలు ఉన్నారు

విద్యార్థులకు పౌష్టికాహా రంతో పాటు నాణ్యమైన విద్యను అందించాలి

ఎమ్మెల్యే ప్రేమ్ సాగర్ రావు



ఉమ్మడి ఆదిలాబాద్ జిల్లా లక్షెట్టిపేట్ నవంబర్ 23 :-

ప్రభుత్వ పాఠశాలల్లో చదు వుకునే విద్యార్థులకు పౌష్టి కరమైన భోజనంతోపా టు నాణ్యమైన విద్య అందించా లని మంచిర్యాల ఎమ్మెల్యే ప్రేమ్సాగర్ రావు తెలిపారు. మంచిర్యాల మున్సిపల్ కార్పొరేషన్ పరిధిలోని 31వ డివిజన్‌లో ఉన్న జిల్లా పరిష త్ ఉన్నత పాఠశాలను సో మవారం ఎమ్మెల్యే కొక్కిరాల ప్రేమ్ సాగర్ రావు సందర్శిం చారు.ఈ సందర్భంగా పాఠ శాల ఉపాధ్యాయులతో, విద్యార్థులతో ఆత్మీయంగా మాట్లాడి వారి సమస్యలను అడిగి తెలుసుకున్నారు. పాఠశాలలో విద్యార్థులకు అందుతున్న విద్యా బోధన, మౌలిక సదుపాయాలు, అల్పాహారం, మధ్యాహ్న భోజన పథకం అమలు, భోజనం నాణ్యత మరియు మెనూ ప్రకారం ఆహారం అందిస్తున్నారా లేదా అనే విషయాలను అడిగి తెలు సుకున్నారు.విద్యార్థులకు అందించే మధ్యాహ్న భోజ నం నాణ్యత విషయంలో ఎలాంటి నిర్లక్ష్యం ఉండకూడ దని, విద్యార్థులకు పౌష్టికా హారం అందించాలని సూచిం చారు. పాఠశాలలో ఉన్న సమస్యలను త్వరలోనే పరిష్కరించేందుకు అవసర మైన చర్యలు తీసుకుంటాన ని హామీ ఇచ్చారు.ఈ కార్య క్రమంలో మంచిర్యాల ము న్సిపల్ కార్పొరేషన్ మేయర్ ధర్ని మధుకర్, స్థానిక కార్పొ రేటర్ తాళ్ల సంపత్ రెడ్డి, కార్పొరేటర్లు, నాయకులు కార్యకర్తలు తదితరులు పాల్గొన్నారు..

సీఎం సహాయనిధి పేదలకు వరం

ఎమ్మెల్యే రాజగోపాల్‌రెడ్డి సహకారంతో లబ్ధిదారులకు చెక్కుల పంపిణీ



గట్టుపల్, నీలగిరి వార్తా ప్రతినిధి,నవంబర్ 23,

అనారోగ్య సమస్యలతో బాధపడుతూ ప్రైవేట్ ఆస్పత్రుల్లో చికిత్స పొందిన పేద కుటుంబాలకు సీఎం సహాయనిధి పేదలకు వరంలా మారిందని మండలంలోని అంతంపేట గ్రామ సర్పంచ్ చందా శ్రీలత వెంకటేష్ అన్నారు.మునుగోడు ఎమ్మెల్యే కోమటిరెడ్డి రాజగోపాల్‌రెడ్డి సహకారంతో అంతంపేట గ్రామానికి చెందిన నలుగురు లబ్ధిదారులకు సీఎం రిలీఫ్ ఫండ్ చెక్కులు మంజూరయ్యాయి. ఈ మేరకు సోమవారం గ్రామ సర్పంచ్ చందా శ్రీలత వెంకటేశం, కాంగ్రెస్ గ్రామ శాఖ అధ్యక్షుడు లెంకలపల్లి శంకరాచారి, మాజీ సర్పంచ్ మాదగోని శేఖర్‌గౌడ్ చేతుల మీదుగా లబ్ధిదారులు నేనావత్ నరేందర్, అనిమల్ల వెంకటయ్య, నేనావత్ జమ్ము, నేనావత్ మారమ్మలకు చెక్కులు అందజేశారు.ఈ కార్యక్రమంలో రెండో వార్డు సభ్యుడు లెంకలపల్లి రాఘవేంద్రచారి, కాంగ్రెస్ సీనియర్ నాయకులు మాదగోని సుధాకర్, అనిమల్ల శంకర్, మాదగోని వెంకటేష్, కర్నేకంటి ఈశ్వరచారి తదితరులు పాల్గొన్నారు.

పోలియో రహిత సమాజం కోసం ప్రతి ఒక్కరూ కృషి చేయాలి

అంబర్ నగర్ వార్డు కోశాధికారి నందిమల్ల వరలక్ష్మి పిలుపు



హైద్రాబాద్ నవంబర్ 23;పోలియో రహిత సమాజం కోసం ప్రతి ఒక్కరూ కృషి చేయాలని అంబర్ నగర్ వార్డు కోశాధికారి నందిమల్ల వరలక్ష్మి పిలుపునిచ్చారు

పల్స్ పోలియో వ్యాక్సినేషన్ కార్యక్రమం పురస్కరించుకొని సికింద్రాబాద్ లోని బౌద్ధనగసర్ డివిజన్ అంబర్ నగర్ లోని బాల్ వదడి స్కూల్ .సరస్వతి స్కూల్ లలో వరలక్ష్మి పోలియో చుక్కలు కార్యక్రమాన్ని ఘనంగా ప్రారంభించారు. ఈ సందర్భంగా ఆమె స్వయంగా పలువురు చిన్నారులకు పోలియో చుక్కలు వేశారు.అనంతరం వరలక్ష్మి మాట్లాడుతూ పోలియో రహిత సమాజ నిర్మాణం కోసం ప్రతి ఒక్కరూ బాధ్యతగా కృషి చేయాలని పిలుపునిచ్చారు. ఇదివరకు పోలియో వ్యాధితో చిన్నారుల జీవితాలు దుర్భరంగా మారేవని, అలాంటి పరిస్థితులు పునరావృతం కాకుండా ప్రతి ఒక్కరూ తమ పిల్లలకు తప్పనిసరిగా పోలియో చుక్కలు వేయించాలని సూచించారు.పిల్లల భవిష్యత్తు,ఆరోగ్య భద్రత దృష్ట్యా ప్రభుత్వం నిర్వహిస్తున్న ఆరోగ్య కార్యక్రమాలను ప్రజలు సద్వినియోగం చేసుకోవాలని కోరారు.

ఈ కార్యక్రమంలో, అంబర్నగర్ కాలని వయిస్ ప్రెసిడెంట్ సాయి కిరణ్, ప్రధాన కార్యదర్శి సాయి శరన్ తదితరులు పాల్గొన్నారు.

బాసర సరస్వతి సన్నిధి లో ఘనంగా రుద్ర హోమం మరియు సాంస్కృతిక కార్యక్రమాలు

బాసర నవంబర్ 23(నీలగిరి వార్త):శ్రీ వాగ్దేవి సంస్కృత భారతి ఆధ్వర్యంలో బాసర క్షేత్రంలోని జ్ఞాన సరస్వతి దేవాలయ సమీపంలో గల శివ యోగి నిర్మల అంబయ్య సిద్ధాంతి సిద్ధాశ్రమ ము కోటి పార్థివశివలింగ శ్రీ మేధా దక్షిణామూర్తి సహిత ద్వాదశ జ్యోతిర్లింగమందిర మాసోత్సవం సందర్భంగా ప్రత్యేక పూజా కార్యక్రమాలు, ఆధ్యాత్మిక, ధార్మిక, సాంస్కృతిక కార్యక్రమాలు ఘనంగా నిర్వహించారు. సాంస్కృతిక కార్యక్రమాలలో భాగంగా హైదరాబాద్ వాస్తవ్యులు లహరి నృత్య నికేతన్ నృత్య అకాడమీ వ్యవస్థాపక అధ్యక్షులు డాక్టర్ పి పి ఝాన్సీ రామ్ ప్రియ శిష్యులు డాక్టర్ మనస్విత మరియు కనరాజ్ సాన్వి ఆధ్వర్యంలో 21 మంది కళాకారులతో చేసిన నృత్యము ప్రేక్షకులకు ఆకట్టుకున్నది. ఆలయ వ్యవస్థాపక అధ్యక్షులు శివశ్రీ నిర్మల అంబికానాధశర్మ నాట్య గురువు కు ఉత్తమ సాంస్కృతిక నాట్య సేవా పురస్కారం అందజేశారు. మరియు కళాకారులకు అభినందిస్తూ ప్రశంసా పత్రములను అందజేసినారు. అక్షర కౌముది సాంస్కృతిక ధార్మిక సంస్థ కార్యదర్శి శ్రీమతి మూర్తి శ్రీదేవి నిత్య కళార్చన కార్యక్రమానికి వ్యాఖ్యాతగా నిలిచి కార్యక్రమాన్ని జయప్రదం చేసినారు .

దేవాలయ అభివృద్ధికి తోడ్పడుతున్న శాశ్వత నిత్య పూజ మరియు మాసోత్సవ నిర్వహణ కమిటీ సభ్యులు పడకంటి శ్రీనివాస్ ,లక్ష్మీ నరసయ్య ,పురం నాగరాజు, హేమంత్ ,పుల్లూరి గోపాల కృష్ణమూర్తి, రవి రాజు, రాజేష్ ,తాటికొండ వీర య్య ,శ్రీనివాస్ ,శివరామకృష్ణ తదితరులకు వ్యవస్థాపక అధ్యక్షులు శివశ్రీ నిర్మల అంబికానాధ శర్మ అధ్యక్షులు ప్రత్యేక ధన్యవాదాలు తెలిపినారు .

పల్స్ పోలియో కార్యక్రమంలో పాల్గొన్న బాలింగ్ గౌతమ్ గౌడ్..



శేరిలింగంపల్లి నీలగిరి వార్త.. ఐదు సంవత్సరాల లోపు వయస్సు గల ప్రతి చిన్నారికి తప్పనిసరిగా పోలియో చుక్కలు వేయించాలని, చిన్నారుల ఆరోగ్యకరమైన భవిష్యత్తు కోసం తల్లిదండ్రులు ప్రత్యేక శ్రద్ధ తీసుకోవాలని కాంగ్రెస్ పార్టీ సీనియర్ నాయకులు బాలింగ్ గౌతమ్ గౌడ్ సూచించారు.

ఆదివారం రోజు హఫీజ్‌పేట్ డివిజన్ పరిధిలోని వార్డ్ ఆఫీస్ కార్యాలయం, యూత్ కాలనీ మూసబ్ స్కూల్ లలో నిర్వహించిన పల్స్ పోలియో కార్యక్రమంలో బాలింగ్ గౌతమ్ గౌడ్ పాల్గొని చిన్నారులకు పోలియో చుక్కలు వేయించే కార్యక్రమాన్ని పరిశీలించారు.ఈ సందర్భంగా ఆయన మాట్లాడుతూ, పోలియో రహిత సమాజ నిర్మాణం ప్రతి ఒక్కరి బాధ్యత అని, ఐదు సంవత్సరాల లోపు చిన్నారులందరికీ పోలియో చుక్కలు వేయించి వారి ఆరోగ్యాన్ని కాపాడాలని పిలుపునిచ్చారు.ఈ కార్యక్రమంలో ప్రవీణ్ గౌడ్, సయ్యద్ సాదిక్, జమీర్ లిమ్రా, పవన్ గౌడ్, సతీష్, అంజద్ ఖాన్, ంశీ పాష భాయ్, ఆరిఫ్ తదితరులు పాల్గొన్నారు.

భక్తిశ్రద్ధలతో లక్ష దీపాలు



బషీరాబాద్ 23 నవంబర్ (నీలగిరి వార్త) మంతటి గ్రామంలో భక్తిశ్రద్ధలతో లక్ష దీపాలు వెలిగించడం సంప్రదాయం గ గత ముడు సంవత్సరాల నుండి ఈ లక్ష దీపాలు గ్రామ స్తులు అందరు కలిసి వెలిగిస్తారుగ్రామస్తులు భారీ సంఖ్యలో పాల్గొన్నారు ఘనంగా ఈ కార్యక్రమం నిర్వహించారు గ్రామం లోని మహిళలు యువకులు గ్రామ పెద్దలు పాల్గొని దీపాలు వెలిగించారు

సామాజిక సేవకు అరుదైన గుర్తింపు

– కేడల సునీల్ కుమార్‌కు గౌరవ డాక్టరేట్

– సామాజిక, విద్యా, పర్యావరణ రంగాల్లో విశేష సేవలకు పురస్కారం

– రంగశాయిపేట వాసికి జాతీయ స్థాయిలో గుర్తింపు

వరంగల్ బ్యూరో నీలగిరి వార్త.

నగరంలోని 42వ డివిజన్ రంగశాయిపేటకు చెందిన ప్రముఖ సామాజికవేత్త కేడల సునీల్ కుమార్‌కు అరుదైన గౌరవం దక్కింది. సామాజిక సేవా రంగంలో ఆయన చూపుతున్న ఆసక్తి, సమాజం పట్ల బాధ్యతాయుతమైన ఆలోచనా విధానం, ప్రజా సంక్షేమం పట్ల నిబద్ధతను గుర్తిస్తూ ఢిల్లీలోని సోక్రటీస్ సోషల్ రీసెర్చ్ యూనివర్సిటీ ఆయనకు గౌరవ డాక్టరేట్‌ను ప్రదానం చేసింది. సామాజిక, విద్యా, పర్యావరణ రంగాల్లో సేవలను గుర్తించి ఈ గౌరవాన్ని అందించడం విశేషం. సమాజ అభ్యున్నతికి ప్రతి ఒక్కరూ తమవంతు బాధ్యతగా కృషి చేయాలనే భావనతో ముందుకు సాగుతున్న కేడల సునీల్ కుమార్‌కు ఈ గౌరవం లభించడం పట్ల పలువురు హర్షం వ్యక్తం చేస్తున్నారు. సామాజిక బాధ్యతను గుర్తు చేస్తూ, ప్రజల సంక్షేమానికి ప్రాధాన్యతనిస్తూ పనిచేసే వ్యక్తులకు ఇలాంటి గుర్తింపులు మరింత ప్రోత్సాహాన్నిస్తాయని పలువురు అభిప్రాయ పడుతున్నారు. సెప్టెంబర్ మాసంలో ఆయనకు 'హానరరీ డాక్టరేట్ అవార్డు ఇన్ సోషల్, ఎడ్యుకేషన్ అండ్ ఎన్విరాన్‌మెంట్'ను అందించారు. గౌరవ డాక్టరేట్‌తో పాటు సోక్రటీస్ సోషల్ రీసెర్చ్ యూనివర్సిటీ ట్రస్ట్‌లో అసోసియేట్ మెంబర్‌గానూ సభ్యత్వం కల్పించారు. దీంతో సునీల్ కుమార్‌కు వ్యక్తిగతంగా గౌరవం లభించడమే కాకుండా, ఆయన నివాస ప్రాంతమైన రంగశాయిపేటకు



కూడా ప్రత్యేక గుర్తింపు దక్కినట్లయింది. ఈ సందర్భంగా కేడల సునీల్ కుమార్‌కు పలువురు ప్రముఖులు, మిత్రులు, కుటుంబ సభ్యులు, శ్రేయోభిలాషులు అభినందనలు తెలియజేస్తున్నారు. భవిష్యత్తులో మరిన్ని సామాజిక సేవా కార్యక్రమాలు చేపట్టి సమాజానికి తనవంతు సేవలందించాలని ఆకాంక్షించారు.

భజనలు సంకీర్తనలతొ మన మతాన్ని విశ్వసించాలి, జాతికి ఇపుడు అవసరం, చిన్న జీయర్ స్వామి వారి పిలుపు

వరంగల్ బ్యూరో నీలగిరి వార్త.

ఆదివారము ఉదయము 7:30 గంటలకు, శ్రీ బచ్చు. మురళీకృష్ణ వారి తిరుమాలిగలో మన భాగ్య విశేషము ఉమ్మడి వరంగల్ జిల్లా వికాస తరంగిణి అధ్యక్షులు శ్రీ బచ్చు.రాధాకృష్ణ ఆధ్వర్యంలో శ్రీశ్రీశ్రీ త్రిదండి శ్రీమన్నారాయణ రామానుజ జీయర్ స్వామి వారు వరంగల్ కి బస చేసిన క్రమంలో ఉదయం తిరుప్పావై పూజాధికాల అనంతరం భాగ్య విశేషం వారి శ్రీహస్తాలతో తీర్థ ఫోష్టికి సుమారు 500 మంది భక్తులు స్వీకరించారు,అనంతరం గీతా భవన్ లో ధ్వజస్తంభ ప్రతిష్ట వారి చేతులమీదుగా చేశారు, తిరుగు ప్రయాణం లో టిటిడి కళ్యాణ మండపంలో భజన సంకీర్తన కోలాట బృందాలకి స్వయంగా వారే గెలిచిన వారికీ బహుమతుల ప్రధానం చేశారు, సుమారు 600 మంది భజన బృందలు పాల్గొన్నారు, అందరికి కూడా పేరు పేరున మంగళషాషనాలు అందించి ఈ సందర్భంగా మాట్లాడుతూ మన భారతీయ సంస్కృతి పూర్వకాలం కధలు హరికధలు, తోలు బొమ్మలాట, సింధు నాటకాలతొ అప్పటి సమాజానికి వారి ప్రతిభ దేశ ఔన్యతానికి చాలా దోహదం చేశాయి, మధ్యలో మళ్ళీ చాలా చాలా మట్టుకు అంతరించి పోయిన ఈ భజన బృందాలు దేశ రక్షణకై ఇపుడు కు గ్రామాల్లో ప్రధర్షణలు చేయాలని మీకు అజ్ఞాపిస్తున్నాని చెప్పగానే బృంధాలు శిరసా వహించి ప్రదర్శిస్తామని చెప్పారు, పోటీల్లో ప్రతిభ చూపడం ఇటు స్వయంగా పాడడం మైకు ద్వారా ప్రదర్శనలు చేయడం చాలా కనులవిందు మీ అందరూ ఇంకా వేల సంఖ్యలో భజన బృందలు ఏర్పాడాలని వరంగల్ జిల్లా యొక్క ప్రాముఖ్యత దేశానికి అవసరమని హిందువుగా



ఉండి వేరే మతానికి పోకుండా ఉంటుందని, కావున అంతరించిన ప్రాచిన కళలు ఇపుడు మన సమాజానికి అవసరం అని వారికీ కావాల్సిన హార్మోనియం, డోలు, తబల, చిడుతలు లేని వారికి సమకుర్చు వలసిన బాధ్యత వికాస తరంగిణి వరంగల్ వారు బాధ్యత తీసుకోవాలని వచ్చిన అందరికి ఒక పండు సమర్పన చేసి ముగింపు చేశారు, చివరగా అన్న ప్రసాధ వితరణ కార్యక్రమం ముగింపు జరిగింది. కోట

ఇందిరమ్మ కుటుంబ జీవిత బీమా పథక నమోదు కేంద్రాన్ని ప్రారంభించిన

వరంగల్ జిల్లా కలెక్టర్ డాక్టర్ సత్య శారద.

వరంగల్ బ్యూరో నీలగిరి వార్త. తెలంగాణలోని ఎనుముల రేవంత్ రెడ్డి ప్రభుత్వం ప్రతిష్టాత్మకంగా అమలు చేస్తున్న ఇందిరమ్మ కుటుంబ జీవిత బీమా పథకాన్ని అర్హులైన వారందరూ వినియోగించు కోవాలని వరంగల్ జిల్లా కలెక్టర్ డాక్టర్ సత్యశారద కోరారు. ఆదివారం రోజున 42 వడివిజన్ రంగశాయిపేట లోని మహిళా స్వశక్తి భవన్లో ఇందిరమ్మ కుటుంబ జీవిత బీమా పథకం నమోదు కేంద్రాన్ని 42వ డివిజన్ మాజీ కార్పొరేటర్ గుండు చందన పూర్ణచందర్ తో కలిసి వరంగల్ జిల్లా కలెక్టర్ డాక్టర్ సత్యశారద ప్రారంభించినారు. ఈ సందర్భంగా డాక్టర్ సత్య శారద మాట్లాడుతూ ఈ పథకం ద్వారా కుటుంబంలో కుటుంబ యజమాని మరణిస్తే వారి కుటుంబానికి 5 లక్షల రూపాయల జీవిత బీమా వర్తిస్తుందని అన్నారు.

ఈ సందర్భంగా 42వ డివిజన్ మాజీ కార్పొరేటర్ గుండు చందన పూర్ణచందర్ మాట్లాడుతూ ఇందిరమ్మ కుటుంబ జీవిత బీమా పథకం ద్వారా కుటుంబ యజమాని మరణిస్తే వారి కుటుంబ సభ్యులకు ఆర్థికంగా భరోసా కల్పించాలన్న మంచి ఉద్దేశంతో ఎనుముల రేవంత్ రెడ్డి ప్రభుత్వం ఈ పథకాన్ని తీసుకువచ్చినందుకు ప్రజలందరి తరపున వారికి ధన్యవాదాలు తెలియజేస్తున్నానని అన్నారు. 42వ డివిజన్లోని మహిళా స్వశక్తి భవన్లో ఇందిరమ్మ కుటుంబ జీవిత బీమా పథకం నమోదు కేంద్రాన్ని ఏర్పాటు చేయడం జరిగిందని, ఈ కేంద్రం వచ్చే డిసెంబర్ 19వ తేదీ వరకు ప్రతిరోజు ఉదయం 9 గంటల నుండి సాయంత్రం 5 గంటల వరకు పనిచేస్తుందని తెలిపారు. డివిజన్లోని అర్హులైన కుటుంబాల యజమానులందరూ వారి వారి ఆధార్ కార్డులు, రేషన్ కార్డులను తీసుకొని వచ్చి ఇందిరమ్మ కుటుంబ జీవిత బీమా పథకంలో తమ వివరాలను నమోదు చేయించుకోవాలని గుండు చందన పూర్ణచందర్



కోరారు.మనం ఈ కార్యక్రమంలో ఖిలావరంగల్ తహశీల్దార్ ఇక్బాల్, బీసీ వెల్ఫేర్ డిప్యూటీ డైరెక్టర్ పుష్ప, జి డబ్ల్యూ ఎం సి రెవెన్యూ ఆఫీసర్ శ్రీనివాస్, రెవెన్యూ ఇన్స్పెక్టర్ చార్లెస్ లతోపాటు కాంగ్రెస్ పార్టీ నాయకులు దామెరకొండ కరుణాకర్, పాలకుర్తి సుమన్ గౌడ్, బిల్ కలెక్టర్ నవీన్ తదితరులు పాల్గొన్నారు.

పారిశుద్ధ్య కార్మికులను పెంచండి

పరిసరాలను పరిశుభ్రంగా ఉంచండి ఆంజనేయులు సాగర్

శేరిలింగంపల్లి నీలగిరి వార్త ..పారిశుద్ధ్య సిబ్బంది కొరత కారణంగా డివిజన్ పరిధిలోని కాలనీలలో చెత్త సేకరణ, రోడ్ల శుభ్రత పనులు పూర్తిస్థాయిలో నిర్వహించబడకపోవడంతో అడిషనల్ కమిషనర్ కు వినతి పత్రం సమర్పించిన ఆంజనేయులు సాగర్. అంజయ్యనగర్ డివిజన్-230 పరిధిలోని అంజయ్య నగర్, సిద్ధిక్ నగర్, రాజీవ్ నగర్, పీజేఆర్ నగర్, గుల్షన్ నగర్,బంజారా నగర్ త దితర కాలనీలలో సరిపడా మున్సిపల్, శానిటేషన్ సిబ్బంది లేకపోవడంతో పారిశుద్ధ్య పనులు పూర్తిస్థాయిలో జరగడం లేదు. ముఖ్యంగా చెత్త సేకరణ, రోడ్ల శుభ్రత మరియు ఇతర పారిశుద్ధ్య పనులు సక్రమంగా నిర్వహించకపోవడంతో స్థానిక ప్రజలు తీవ్ర ఇబ్బందులు ఎదుర్కొంటున్నారు.ఈ సమస్యను డివిజన్ ప్రజలు అంజయ్య నగర్ డివిజన్ నాయకులు ఆంజనేయులు సాగర్ దృష్టికి తీసుకురాగా, ఆయన వెంటనే స్పందించి సోమవారం రోజు ప్రజావాణి కార్యక్రమంలో అడిషనల్ కమిషనర్ గీతారాధిక ని కలిసి వినతిపత్రం సమర్పించారు. ఈ సందర్భంగా డివిజన్



పరిధిలోని అన్ని కాలనీలలో పారిశుద్ధ్య పనులు నిరంతరాయంగా జరిగేలా సరిపడా మున్సిపల్, శానిటేషన్ సిబ్బందిని తక్షణమే నియమించాలని, చెత్త సేకరణతో పాటు రోడ్ల శుభ్రతపై ప్రత్యేక దృష్టి సారించి కాలనీలను పరిశుభ్రంగా ఉంచాలని కోరారు.దీనిపై సానుకూలంగా స్పందించిన అడిషనల్ కమిషనర్ గీతా రాధిక త్వరలోనే తగిన చర్యలు తీసుకొని సమస్యను పరిష్కరిస్తామని హామీ ఇచ్చారు.ఈ కార్యక్రమంలో సిద్ధిక్ నగర్ కాలనీ జనరల్ సెక్రటరీ రవీందర్ రెడ్డి, నాయకులు మూర్తి, రోహిత్ సాగర్, మురళి తదితరులు పాల్గొన్నారు.



మార్కెట్లో మళ్లీ ఐపీఓల సందడి

●దేశీ మార్కెట్లో మళ్లీ పబ్లిక్ ఇష్యూ (ఐపీఓ)ల సందడి మొదలు కానుంది. డిసెంబరు చివరి నాటికి 29 కంపెనీలు మొత్తం... మార్కెట్లో మళ్లీ ఐపీఓల సందడి

●రూ.42,000 కోట్ల సమీకరణకు 29 కంపెనీల సన్నాహాలు

న్యూఢిల్లీ: దేశీ మార్కెట్లో మళ్లీ పబ్లిక్ ఇష్యూ (ఐపీఓ)ల సందడి మొదలు కానుంది. డిసెంబరు చివరి నాటికి 29 కంపెనీలు మొత్తం రూ.42,000 కోట్ల సమీకరణకు సిద్ధమవుతున్నాయి. అంతర్జాతీయ మార్కెట్లో ఒడుదొడుకులు తగ్గడం, దేశీయంగా ఇన్వెస్టర్లలో విశ్వాసం మెరుగుపడడంతో పబ్లిక్ ఇష్యూలకు కంపెనీలు సన్నాహాలు చేసుకుంటున్నాయి. ముఖ్యం గా మార్కెట్ సెంటిమెంట్ మెరుగుపడడాన్ని నిధుల సమీకరణకు సానుకూలంగా చూస్తున్నాయి. కార్స్‌బర్గ్ రూ.6,650 కోట్ల ఇష్యూ: ఆల్కహాలిక్ బెవరేజెస్ వ్యాపారంలోని ఈ సంస్థ రూ.6,650 కోట్లు సమీకరించే లక్ష్యంతో ఉంది. డిసెంబరులోపే ఈ ఐపీఓ ప్రారంభమయ్యే అవకాశం ఉంది. అలాగే, అవాడా ఎలక్ట్రోల రూ.6,000 కోట్లు, కల్ట్‌ఫిట్ రూ.4,000 కోట్ల సమీకరణ సన్నాహాలతో ఉన్నాయి. కుమార మంగళం బిర్లా కుమార్తె అనన్య బిర్లా నిర్వహణలోని స్వతంత్ర మైక్రోఫిన్‌తో పాటు ఎన్‌క్యూబ్ ఎథికల్స్ చెరో రూ.3,000 కోట్లు సమీకరించనున్నాయి.ఆ తర్వాత విశ్వరాజ్ ఎన్విరాన్‌మెంట్ రూ.2,250 కోట్లు, మైల్‌స్టోన్ గేర్స్ రూ.1,100 కోట్లు, పారామోటార్ డిజిటల్ టెక్ రూ.1,000 కోట్ల ఇష్యూతో రానున్నాయి.

భారీ లాభాలతో మొదలై నష్టాల్లోకి జారిన సెన్సెక్స్, నిఫ్టీ..



ఇవాళ దేశీయ స్టాక్ మార్కెట్లు తీవ్ర ఒడిదుడుకులకు లోనయ్యాయి. అంతర్జాతీయ మార్కెట్లు బలహీనంగా ఉన్నప్పటికీ, ఉదయం భారీ లాభాలతో ప్రారంభమైన సూచీలు, ఆ తర్వాత ఇన్వెస్టర్లు లాభాల స్వీకరణకు మొగ్గు చూపడంతో నష్టాల్లోకి జారుకున్నాయి. బీఎస్ఈ సెన్సెక్స్: క్రితం ముగింపు (83,919.71) తో పోలిస్తే ఉదయం 84,421.97 వద్ద భారీ లాభాలతో మొదలై, ఇంట్రాడేలో 84,662.96 గరిష్ఠాన్ని తాకింది. అయితే ఆ తర్వాత అమ్మకాల ఒత్తిడితో 276.48 పాయింట్లు (-0.33%) నష్టపోయి 83,643.23 వద్ద ట్రేడవుతోంది. (ఒకానొక దశలో సెన్సెక్స్ 600 పాయింట్లకు పైగా పతనమై 83,210.08 కనిష్ఠాన్ని తాకింది). ఎన్ఎస్ఈ నిఫ్టీ: ఉదయం 25,929.15 వద్ద మొదలై 25,992.60 గరిష్ఠానికి చేరిన నిఫ్టీ, ఆ తర్వాత 94.00 పాయింట్లు (-0.36%) నష్టపోయి 25,706.60 వద్ద ట్రేడవుతోంది. (ఒకానొక దశలో 25,600 మార్కు దిగువకు పడిపోయి 25,567.30 కనిష్ఠాన్ని తాకింది).

బ్యాంక్ నిఫ్టీ, బ్రాడర్ మార్కెట్లు: బ్యాంకింగ్ షేర్లలో అమ్మకాల వెల్లువతో బ్యాంక్ నిఫ్టీ 2 శాతానికి పైగా కుప్పకూలింది. నిఫ్టీ మిడ్‌క్యాప్ 100, నిఫ్టీ స్మాల్‌క్యాప్ 100 సూచీలు కూడా దాదాపు 1శాతం చొప్పున నష్టపోయాయి. నిఫ్టీ ఐటీ (టీఅట్ఎ ×ు) మినహా దాదాపు అన్ని రంగాల సూచీలు నష్టాల్లో ట్రేడవుతున్నాయి. ముఖ్యంగా నిఫ్టీ మెటల్ 2శాతం పైగా నష్టపోయి టాప్ లూజర్‌గా నిలిచింది. పీఎస్‌యూ బ్యాంక్, ఆటో, రియాల్టీ, ఫార్మా, ఆయిల్, గ్యాస్ రంగాలు నష్టాల్లో కొనసాగుతున్నాయి. టాటా స్టీల్, ఏపీఎల్ అపోలో ట్యూబ్స్ షేర్లు అమ్మకాల ఒత్తిడికి గురయ్యాయి.

లాభాల స్వీకరణ: ఇటీవల మార్కెట్లు వరుసగా నాలుగు వారాల పాటు భారీగా లాభపడటంతో, గరిష్ఠ స్థాయిల వద్ద ఇన్వెస్టర్లు లాభాలను స్వీకరించేందుకు మొగ్గు చూపారు. దీనికి తోడు ఏఐ (ూ×) ట్రేడింగ్‌పై ఆందోళనల కారణంగా గత వారం అమెరికా మార్కెట్లు భారీగా పతనమయ్యాయి.

భారత్‌లో భారీగా పెరుగుతున్న వైద్య ఖర్చుల వ్యయం..

ఒక్క ఏడాదిలోనే రూ.4.06 లక్షల కోట్ల ఖర్చు..

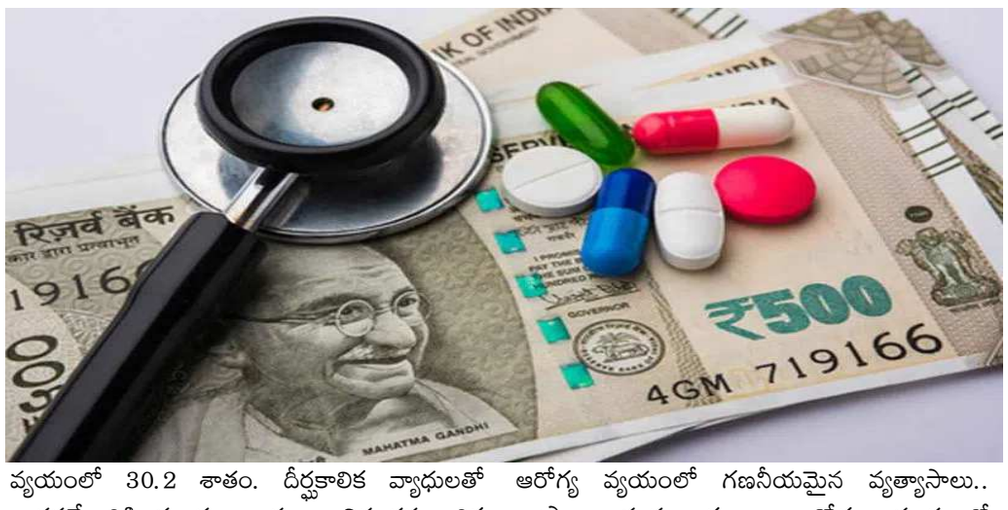

భారత్‌లో వైద్య ఖర్చులు ఏటా పెరుగుతున్నప్పటికీ, ప్రజలకు ప్రభుత్వ ఆరోగ్య సేవల ద్వారా కొంత ఉపశమనం లభిస్తున్నట్లు తాజా జాతీయ ఆరోగ్య ఖాతాల నివేదిక వెల్లడించింది. 2023-24 ఆర్థిక సంవత్సరంలో దేశ మొత్తం ఆరోగ్య వ్యయం రూ.9.52 లక్షల కోట్లకు చేరుకుంది. గత పదేళ్లలో ప్రభుత్వ ఆరోగ్య వ్యయం మూడు రెట్లకు పైగా పెరిగింది. అయినప్పటికీ వైద్య ఖర్చుల్లో సామాన్య కుటుంబాలపై భారం ఇంకా ఎక్కువగానే ఉంది. ఈ ఏడాది కుటుంబాలు తమ సొంత డబ్బు నుంచి ఏకంగా రూ.4.06 లక్షల కోట్లు వైద్య సేవల కోసం ఖర్చు చేశాయి. మొత్తం ఆరోగ్య వ్యయంలో ఇది 42.7 శాతంగా ఉంది. 2013-14లో ఈ వాటా 64.2 శాతంగా ఉండడం గమనార్హం. అంటే పదేళ్లలో ప్రజలపై నేరుగా పడుతున్న వైద్య ఖర్చుల భారం కొంత తగ్గింది.

ఒక్క ఏడాదిలో రూ.4.14 లక్షల కోట్లు ఖర్చు..

ప్రభుత్వం ఆరోగ్య రంగంపై పెట్టే ఖర్చు 2023-24లో రూ.4.14 లక్షల కోట్లకు చేరుకుంది. మొత్తం ఆరోగ్య వ్యయంలో ప్రభుత్వ వాటా 43.5 శాతంగా నమోదైంది. అయితే దేశ స్థూల జాతీయోత్పత్తిలో ఆరోగ్య రంగంపై ప్రభుత్వ వ్యయం కేవలం 1.43 శాతంగానే ఉంది. మరోవైపు ప్రభుత్వ ఆసుపత్రులతో పోలిస్తే ప్రైవేటు ఆసుపత్రుల్లో వైద్య ఖర్చులు దాదాపు రెండింతలుగా ఉన్నాయి. ప్రైవేటు ఆసుపత్రులపై రూ.2.67 లక్షల కోట్లు ఖర్చు కాగా, మొత్తం ప్రస్తుత ఆరోగ్య వ్యయంలో వాటి వాటా 31.9 శాతంగా ఉంది. మందుల కోసం దేశవ్యాప్తంగా రూ.2.53 లక్షల కోట్లు ఖర్చు చేశారు. ఇది మొత్తం ఆరోగ్య వ్యయంలో 30.2 శాతం. దీర్ఘకాలిక వ్యాధులతో బాధపడేవారికి మందుల ఖర్చులు నిరంతర ఆర్థిక భారంగా మారుతున్నాయి.

ప్రైవేటు ఆరోగ్య బీమా ఖర్చే ఎక్కువ..

ఆరోగ్య బీమా ఖర్చులను పరిశీలిస్తే ప్రైవేటు ఆరోగ్య బీమా ద్వారా రూ.97,167 కోట్లు ఖర్చు కాగా, ప్రభుత్వ బీమా పథకాల ద్వారా రూ.33,385 కోట్లు ఖర్చయ్యాయి. అయినప్పటికీ ప్రజలు తమ జేబుల నుంచి చెల్లిస్తున్న మొత్తం ప్రభుత్వ ఆరోగ్య బీమా వ్యయం కంటే దాదాపు 12 రెట్లు ఎక్కువగా ఉంది. అలాగే మొత్తం ఆరోగ్య వ్యయంలో ఆసుపత్రుల్లో చేరి చికిత్స పొందేందుకు 38.2 శాతం ఖర్చు చేస్తున్నారు. వ్యాధులు రాకుండా ముందస్తు జాగ్రత్తలు తీసుకునే నివారణ వైద్య సేవలకు మాత్రం కేవలం 8.8 శాతమే కేటాయిస్తున్నారు. ప్రాథమిక వైద్య సేవలకు 46 శాతం ఖర్చు చేస్తున్నట్లు నివేదిక వెల్లడించింది.

ఆరోగ్య వ్యయంలో గణనీయమైన వ్యత్యాసాలు.. రాష్ట్రాల మధ్య కూడా ఆరోగ్య వ్యయంలో గణనీయమైన వ్యత్యాసాలు ఉన్నాయి. సిక్కింలో ఒక్కొక్కరిపై ప్రభుత్వ ఆరోగ్య వ్యయం రూ.16,026 కాగా, ఉత్తరప్రదేశ్‌లో కేవలం రూ.1,399గా ఉంది. అంటే ఈ రెండు రాష్ట్రాల మధ్య 11 రెట్లకు పైగా తేడా ఉంది. కుటుంబాలు నేరుగా భరించే వైద్య ఖర్చుల వాటా కేరళలో 65.2 శాతం ఉండగా, కర్ణాటకలో 28.5 శాతంగా నమోదైంది. ఈ గణాంకాలు ప్రభుత్వ ఆరోగ్య పెట్టుబడులు పెరుగుతున్నప్పటికీ, సామాన్య కుటుంబాలపై వైద్య ఖర్చుల భారం ఇంకా కొనసాగుతోందని స్పష్టం చేస్తున్నాయి. అందరికీ అందుబాటు ధరల్లో వైద్యం, మెరుగైన ప్రభుత్వ ఆసుపత్రులు, విస్తృత ఆరోగ్య బీమా సౌకర్యాలు కల్పించడంతో పాటు వ్యాధుల నివారణ, ముందస్తు గుర్తింపుపై మరింత పెట్టుబడి పెట్టాల్సిన అవసరాన్ని ఈ నివేదిక సూచిస్తోంది.

ఈ చెట్టు ఆకులతో మధుమేహం, ఊబకాయం రెండింటికీ చెక్ పెట్టొచ్చట.. ఎలాగో తెలుసా..!

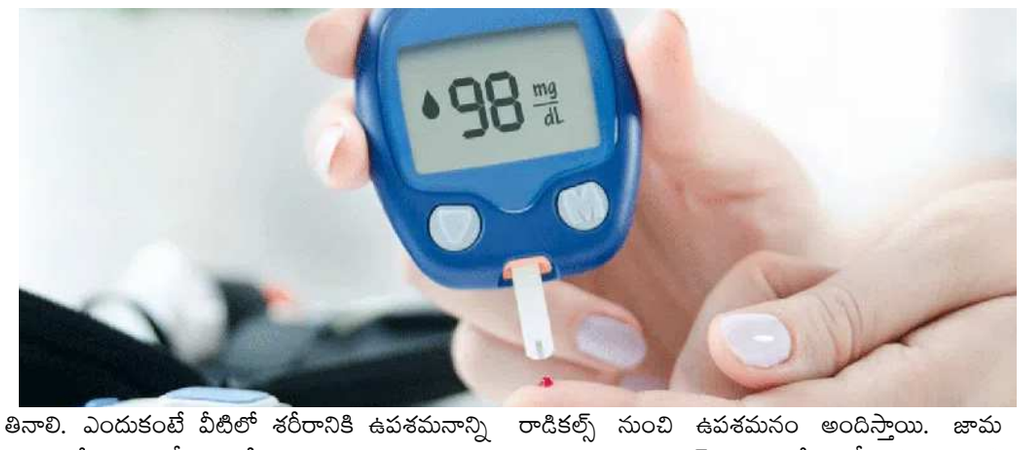

ప్రస్తుత జీవనశైలి (ూఅటవ ర్ఎశ్రీవ), ఆహారపు అలవాట్ల కారణంగా అనేక అనారోగ్యాలు ప్రబలుతున్నాయి. మధుమేహం, ఊబకాయం లాంటి సమస్యలతో చాలామంది బాధపడుతున్నారు. ఆ సమస్యల నుంచి బయటపడేందుకు చాలామంది అనేక ప్రయత్నాలు చేసి కూడా విఫలమవుతున్నారు. అయితే ఈ మధుమేహం, ఊబకాయం సమస్యలకు చెక్ పెట్టేందుకు జామ ఆకులు అద్భుత ఔషధంగా పనిచేస్తాయని ఆరోగ్య నిపుణులు చెబుతున్నారు. ఈ ఆకులను క్రమం తప్పకుండా తీసుకోవడంవల్ల ఈ రెండు సమస్యలకే కాకుండా అనేక ఇతర అనారోగ్య సమస్యలకు కూడా పరిష్కారం ఉంటుందని అంటున్నారు. జామాకు ప్రయోజనాలను ఇప్పుడు తెలుసుకుందాం..ప్రయోజనాలు..జామ ఆకుల్లో ఫైబర్ అధికంగా ఉంటుంది. ఇది బరువు తగ్గడానికి సహాయపడుతుంది. జామ ఆకుల్లో యాంటీ బ్యాక్టీరియల్, యాంటీ మైక్రోబియల్ లక్షణాలు ఉన్నాయి. ఇవి కడుపు పూతల నుంచి శరీరాన్ని రక్షించడంలో సహాయపడుతాయి. దగ్గు, దురద మొదలైన వాటితో బాధపడుతున్నవారు జామ ఆకులను తినాలి. ఎందుకంటే వీటిలో శరీరానికి ఉపశమనాన్ని అందించే యాంటీ అలర్జీ లక్షణాలు ఉంటాయి. అంతేకాదు జామ ఆకులను వివిధ రూపాల్లో తీసుకుంటే ఆరోగ్యం మెరుగుపడుతుంది.జామ ఆకులను క్రమం తప్పకుండా తీసుకుంటూ ఉంటే మగవారికి మేలు చేస్తుంది. సంతానలేమి సమస్యను దూరం చేస్తుంది. జామ ఆకుల సారాన్ని తీసుకుంటే స్మెర్మ్ నాణ్యత, కౌంట్ పెరుగుతుంది. జామ ఆకుల్లో యాంటీ ఆక్సిడెంట్లు పుష్కలంగా ఉంటాయి. ఇవి ఫ్రీ రాడికల్స్ నుంచి ఉపశమనం అందిస్తాయి. జామ ఆకులను రెగ్యులర్‌గా తింటే ఆక్సీకరణ ఒత్తిడి తగ్గుతుంది.జామపండుతో ఎన్ని ఆరోగ్య ప్రయోజనాలు ఉన్నాయో జామ ఆకులతో కూడా అంతకుమించి ప్రయోజనాలు పొందవచ్చునని ఆరోగ్య నిపుణులు చెబుతున్నారు. జామాకుల్లో యాంటీ ఆక్సిడెంట్లు, యాంటీ మైక్రోబయిల్, యాంటీ ఇన్ఫ్లమేటరీ గుణాలు పుష్కలంగా ఉంటాయి. జామ ఆకులు క్యాలరీ ఫ్రీ. ఇవి బరువు తగ్గడంలో ప్రభావవంతంగా పనిచేస్తాయి.

మా నీళ్లు తాగడానికి సురక్షితమే.. బ్రోమేట్ పరీక్షలపై బిస్లరీ క్లారిటీ



బిస్లరీ ప్యాకేజ్డ్ డ్రింకింగ్ వాటర్ సురక్షితం కాదంటూ భారత ఆహార భద్రత, ప్రమాణాల సంస్థ చేసిన ప్రకటనపై కంపెనీ స్పందించింది. తమ ఉత్పత్తులు తాగడానికి సురక్షితమేనని, నాణ్యత నియంత్రణలో భాగంగా కఠినమైన పరీక్షలు నిర్వహిస్తున్నామని స్పష్టం చేసింది. గోవాలోని తమ తయారీ కేంద్రం నుంచి సేకరించిన నమూనాల పరీక్షల విషయంలో తలెత్తిన వివాదంపై వివరణ ఇచ్చింది. పరిమితికి మించి బ్రోమేట్ ఉన్నట్లు నమోదైన నమూనాను స్వతంత్ర ల్యాబ్‌లలో పరీక్షించగా, నిర్దేశిత పరిమితుల్లోనే ఉన్నట్లు తేలిందని పేర్కొంది.

2025 సెప్టెంబర్ 30న గోవాలోని తమ తయారీ కేంద్రం నుంచి ఎఫ్ఎస్ఎస్ఏఐ ఆరు నమూనాలను సేకరించిందని బిస్లరీ తెలిపింది. ప్రాథమిక పరీక్షల్లో ఐదు నమూనాలు అన్ని నాణ్యతా ప్రమాణాలకు అనుగుణంగా ఉన్నట్లు తేలిందని పేర్కొంది. ఆరో నమూనాలో మాత్రం లీటరుకు 10 మైక్రోగ్రాముల బ్రోమేట్ పరిమితికి బదులుగా 12 మైక్రోగ్రాములు నమోదైనట్లు వెల్లడించింది. దీనిపై అప్పీల్ చేయగా, రిఫరల్ ల్యాబొరేటరీలో నిర్వహించిన పరీక్షల్లో బ్రోమేట్ స్థాయి నిర్దేశిత పరిమితిలోనే ఉన్నట్లు తేలిందని కంపెనీ వివరించింది. అదే నమూనాను ఎఫ్ఎస్ఎస్ఏఐ గుర్తింపు పొందిన మరో స్వతంత్ర ల్యాబొరేటరీలోనూ పరీక్షించగా, బ్రోమేట్ పరిమితికి లోబడే ఉన్నట్లు నిర్ధారణ అయ్యిందని పేర్కొంది. స్వతంత్ర పరీక్షల ఫలితాలను జతచేస్తూ 2026 ఫిబ్రవరి 2న ఎఫ్ఎస్ఎస్ఏఐ వెస్ట్రన్ రీజినల్ కార్యాలయానికి అధికారిక లేఖ పంపినట్లు బిస్లరీ తెలిపింది. అయితే ఆ తర్వాత సంస్థ నుంచి ఎలాంటి సమాచారం అందలేదని పేర్కొంది. ప్రస్తుతం ప్రచారంలో ఉన్న నోటీసు తమకు ఈ-మెయిల్ ద్వారా గానీ, భౌతికంగా గానీ అందలేదని, ఎఫ్ఎస్ఎస్ఏఐ వెబ్‌సైట్‌లోనూ ఆ నోటీసును గుర్తించలేకపోయామని వివరించింది.

తాగునీటి భద్రత తమకు అత్యంత ప్రాధాన్యమని బిస్లరీ స్పష్టం చేసింది. తయారీ ప్రక్రియలో 10 దశల నాణ్యత నియంత్రణ విధానాన్ని అనుసరిస్తున్నామని, 90కి పైగా పరీక్షలు నిర్వహిస్తామని తెలిపింది. దేశవ్యాప్తంగా ఉన్న తమ తయారీ కేంద్రాల్లో కఠినమైన నాణ్యత ప్రమాణాలను అమలు చేస్తున్నామని పేర్కొంది. వినియోగదారులకు సురక్షితమైన తాగునీటిని అందించేందుకు కట్టుబడి ఉన్నామని, ఈ అంశంపై నియంత్రణ సంస్థతో తగిన ప్రక్రియలో సహకరిస్తామని వెల్లడించింది.



ఆయనే నా కళ్లలో ప్రత్యేకతను గుర్తించారు

'భోగి' సినిమాలో మందారం పాత్రతో సరికొత్త అవతారంలో కనిపించబోతున్న డింపుల్ హయాతీ. ఇప్పటివరకు గ్లామర్ డాల్‌గా, డాన్సర్‌గా చూసిన ప్రేక్షకులు ఈసారి తనలోని కొత్త కోణాన్ని చూస్తారని ఆమె ఆసక్తికర వ్యాఖ్యలు చేశారు.

ణఱఎజూశ్రీవ ఝఎఘ్ష్ట్రఱ: ఆయనే నా కళ్లలో ప్రత్యేకతను గుర్తించారు'ఇప్పటిదాకా నన్ను గ్లామర్ డాల్‌గా, డాన్సర్‌గా మాత్రమే తెరపై చూశారు. ఇప్పుడు నాలోని కొత్త యాంగిల్ బయటకు రాబోతుంది. మందారం పాత్రతో కొత్త డింపుల్‌ను చూస్తారు. ఈ క్రెడిట్ అంతా దర్శకుడికే దక్కుతుంది" అని డింపుల్ హయాతీ అన్నారు.

పరమేశ్వరన్ జంటగా నటిస్తున్న 'భోగి' చిత్రంలో డింపుల్ హయాతీ మందారం పాత్రలో కనిపించనున్నారు. కె.కె. రాధామోహన్ నిర్మాణంలో తెరకెక్కిన ఈ చిత్రానికి సంపత్ నంది దర్శకత్వం వహించారు. ఈ నెల 27న ఈ సినిమా ప్రేక్షకుల ముందుకు రానుంది.సినిమా వార్తలుఈ సందర్భంగా ఏర్పాటు చేసిన కార్యక్రమంలో డింపుల్ మాట్లాడుతూ 'తనకంటూ ప్రత్యేక గుర్తింపు తెచ్చుకోవాలని, నలుగురిలో ప్రత్యేకంగా నిలవాలని ప్రతి ఆర్టిస్ట్ కలలు కంటుంటారు. మన దగ్గరకు వచ్చిన అవకాశాల్లో ఏది చేయగలమో, ఏది మంచిదో అదే ఎంచుకుంటాం. అలా వచ్చిన అవకాశమే 'భోగి' చిత్రంలోని మందారం పాత్ర. రాధామోహన్ నిర్మించే మరో సినిమాలోని పాత్ర కోసం ఆయన్ను కలిశాను. ఆ సందర్భంలో సంపత్ నంది కలిసి ఈ కథ చెప్పారు. వేరే సినిమా చేయాల్సిన నేను మందారం పాత్ర చేస్తానని అడిగాను. అలా నాకు ఈ అవకాశం వచ్చింది. పాత్ర గురించి వినగానే ఇది నేనే చేయాలని నిర్ణయించుకున్నాను. నా కెరీర్‌కు ప్రత్యేక గుర్తింపు తెచ్చే పాత్ర ఇది. ఇప్పటిదాకా నన్ను గ్లామర్ డాల్‌గా, డాన్సర్‌గా చూశారు. ఇవన్నీ పక్కనపెట్టి తొలిసారిగా ఓ దర్శకుడు నా కళ్లపై దృష్టిపెట్టి ఈ పాత్ర ఇచ్చారు.



మమిత బైజు వీడియో. ఇంతకన్నా దారుణం ఉంటుందా?

పెరుగుతున్న టెక్నాలజీ సెలబ్రిటీల పాలిట శాపంగా మారింది. మంచి, అభివృద్ధికి ఉపయోగించాల్సిన టెక్నాలజీని కొందరు దుర్వినియోగం చేస్తున్నారు. సెలబ్రిటీల ఫొటోలు, వీడియోలను మార్ఫింగ్ చేస్తూ అసభ్యకరమైన డీప్‌ఫేక్ కంటెంట్‌ను సృష్టించడం రోజురోజుకూ పెరుగుతోంది. ఇప్పటికే రష్మిక మందన్నా, జాన్వీకపూర్; మృణాల్ ఠాకూర్ ఇలా చాలామంది సెలబ్రిటీలు ఏఐ వీడియోలతో ఇబ్బంది పడ్డారు. ఇప్పుడు అలాంటి వీడియోనే మరొకటి సోషల్ మీడియాలో హల్‌చల్ చేస్తోంది. మలయాళ నటి మమితా బైజు, ప్రదీప్ రంగనాథన్‌పై మాటల్లో చెప్పలేని తరహాలో ఓ వీడియోను ఏఐలో క్రియేట్ చేసి సోషల్ మీడియాలో పోస్ట్ చేశారు కొందరు ఆకతాయిలు. మమితా, ప్రదీప్ కలిసి నటించిన 'డ్యూడ్' సినిమా ఫుటేజ్‌ను ఉపయోగించి, వారి అనుమతి లేకుండా అభ్యంతరకరమైన ఏఐ వీడియోను రూపొందించారు. భావోద్వేగభరితంగా సాగే ఆ సన్నివేశాన్ని పోర్న్ వీడియో తరహాలో జుగుప్సాకరంగా రూపొందించారు. మాటల్లో వర్ణించలేనంత అసభ్యకరంగా ఆ వీడియో ఉంది. అది సోషల్ మీడియాలో వైరల్ కావడంతో అభిమానులు తీవ్ర ఆగ్రహం వ్యక్తం చేస్తున్నారు. ఒకరి వ్యక్తిగత గౌరవానికి భంగం కలిగించేలా ఇలాంటి కంటెంట్‌ను సృష్టించడం ఎంతవరకు సమంజసమని ప్రశ్నిస్తున్నారు. ఇంతకన్నా దారుణమైన చర్య ఉండదని మరికొందరు మంది పడుతున్నారు.

నాగ చైతన్య 'వృషకర్మ' రన్‌టైమ్ 3 గంటలకు పైగానే

థ్రిల్లర్ మూవీపై ఆసక్తికర ప్రచారం!

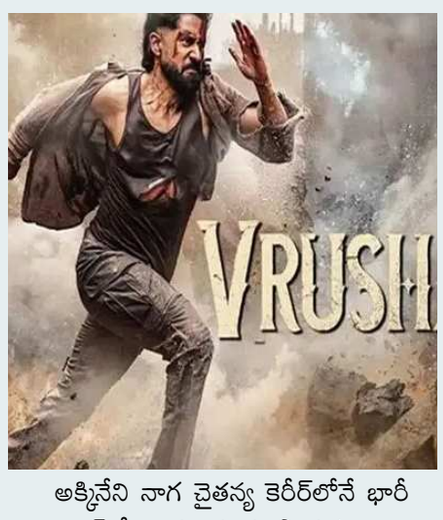

అక్కినేని నాగ చైతన్య కెరీర్‌లోనే భారీ బడ్జెట్‌తో, అత్యంత ప్రతిష్టాత్మకంగా తెరకెక్కుతున్న చిత్రం 'వృషకర్మ'. విభిన్న కథాంశంతో రూపొందుతున్న ఈ మిస్టికల్ థ్రిల్లర్‌పై ఇప్పటికే ప్రేక్షకుల్లో భారీ అంచనాలు నెలకొన్నాయి. 'విరూపాక్ష'తో మంచి విజయాన్ని అందుకున్న దర్శకుడు కార్తీక్ దండు ఈ చిత్రాన్ని తెరకెక్కిస్తున్నారు. డిసెంబర్ 4న ఈ సినిమా థియేటర్లలో విడుదల కానుంది. తాజాగా ఈ సినిమాకు సంబంధించి ఓ ఆసక్తికర వార్త సోషల్ మీడియాలో, సినీ వర్గాల్లో చర్చనీయాంశంగా మారింది. 'వృషకర్మ' రన్‌టైమ్ మూడు గంటలకు పైగా ఉండబోతుందనే ప్రచారం జరుగుతోంది. సాధారణంగా థ్రిల్లర్ సినిమాలు వేగవంతమైన కథనం, ఉత్కంఠభరిత సన్నివేశాలతో తక్కువ నిడివిలో ప్రేక్షకులను ఆకట్టుకుంటాయి. అలాంటిది ఈ సినిమా మూడు గంటలకు పైగా ఉంటుందనే వార్త ఆసక్తిని పెంచుతోంది.

అయితే ఈ రన్‌టైమ్‌పై చిత్రబృందం నుంచి ఇప్పటివరకు అధికారిక ప్రకటన రాలేదు. సెన్సార్ కార్యక్రమాలు పూర్తయి సర్టిఫికెట్ వచ్చిన తర్వాత సినిమా నిడివిపై స్పష్టత వచ్చే అవకాశం ఉంది. నిజంగానే మూడు గంటలకు పైగా సినిమా ఉంటుందా? లేక ప్రచారంలో ఉన్న వార్తల్లో నిజం ఎంత? అనేది తెలియాల్సి ఉంది. ఈ సినిమాలో నాగ చైతన్యకు జోడీగా మీనాక్షి చౌదరి హీరోయిన్‌గా నటిస్తోంది. వీరితో పాటు స్పర్శ్ శ్రీవాస్తవ, జయరామ్, కియారా ఖన్నా తదితరులు కీలక పాత్రల్లో కనిపించనున్నారు.

రన్‌రంగం భారత్ 720/9 డిక్లేర్డ్



ఇద్దరు శతక్కొట్టారు.. మరో నలుగురు అర్ధ సెంచరీలు బాదారు..! వచ్చిన ఆటగాడు వచ్చినట్టు న్యూజిలాండ్ బౌలింగ్‌ను తుత్తునియలు చేస్తూ.. వెల్లింగ్టన్ లో 'రన్ రంగం' సృష్టించడంతో విదేశీ గడ్డపై భారత్ అత్యధిక స్కోరుతో పాటు పలు రికార్డుల దుమ్ముదులిపింది. తొలి టెస్టులో గెలిచే అవకాశం, అర్హత ఇప్పుడు టీమిండియాకే ఉన్నాయి. ఆఖరి రోజు జట్టును గెలిపించే బాధ్యత ఇక బౌలర్లదే

వెల్లింగ్టన్: న్యూజిలాండ్‌తో తొలి టెస్టును భారత్ పూర్తిగా తన ఆధీనంలోకి తీసుకుంది.. రిషబ్ పంత్ (153 బంతుల్లో 10 ఫోర్లు, 6 సిక్సర్లతో 128) మెరుపు శతకంతో విజృంభించడంతో టీమిండియా తొలి ఇన్నింగ్స్‌ను 720/9 రికార్డు స్కోరు వద్ద డిక్లేర్ చేసింది. ధ్రువ్ జురెల్ (79 బంతుల్లో 7 ఫోర్లు, 1 సిక్సర్‌తో 78) కూడా మెరుపులు మెరిపించడంతో ఓవర్‌నైట్ స్కోరు 486/4తో ఆదివారం ఆట కొనసాగించిన టీమిండియా తొలి ఇన్నింగ్స్‌లో 352 పరుగుల భారీ ఆధిక్యం అందుకుంది.

చివరి రోజు కివీస్ పోరాటం..



న్యూజిలాండ్ గడ్డపై భారత్ భారీ ఆధిక్యం సాధించినా తొలి టెస్టులో విజయాన్ని అందుకోలేకపోయింది. వెల్లింగ్టన్‌లోని బేసిన్ రిజర్వ్‌లో జరిగిన తొలి టెస్టు డ్రాగా ముగిసింది. తొలి ఇన్నింగ్స్‌లో భారత్ 9 వికెట్లకు 720 పరుగులు చేసి డిక్లేర్ చేసినప్పటికీ.. చివరి రోజు న్యూజిలాండ్ బ్యాటర్లు పట్టుదలతో వికెట్లు కాపాడుకోవడంతో మ్యాచ్ ఫలితం తేలలేదు.

తొలి ఇన్నింగ్స్‌లో న్యూజిలాండ్ 368 పరుగులకు ఆలౌట్ కాగా.. భారత్ 720/9 వద్ద ఇన్నింగ్స్‌ను డిక్లేర్ చేసింది. దీంతో టీమిండియాకు 352 పరుగుల భారీ ఆధిక్యం లభించింది. రెండో ఇన్నింగ్స్‌లో న్యూజిలాండ్‌ను త్వరగా ఆలౌట్ చేసి విజయం సాధించాలని భారత్ భావించింది. అయితే చివరి రోజు పిచ్ బ్యాటింగ్‌కు అనుకూలంగా ఉండటంతో ఆ లక్ష్యం నెరవేరలేదు. ఓవర్‌నైట్ బ్యాటర్లు డెవాన్ కాన్వే (65), రచిన్ రవీంద్ర (37)లను భారత్ అవుట్ చేయడంతో గెలుపుపై ఆశలు చిగురించాయి.

టామ్ బ్లండెల్ వికెట్ కూడా భోజన విరామం తర్వాత త్వరగానే పడింది. ఆ తర్వాత డారిల్ మిచెల్, గ్లెన్ ఫిలిప్స్ భారత బౌలర్లను సమర్థంగా ఎదుర్కొన్నారు. వీరిద్దరూ వికెట్ పడకుండా జాగ్రత్తగా ఆడుతూ భారత బౌలర్ల ప్రయత్నాలను అడ్డుకున్నారు. భారత బౌలర్లు పలుమార్లు వికెట్లు తీసే అవకాశాలు సృష్టించినా వాటిని సద్వినియోగం చేసుకోలేకపోయారు. ముఖ్యంగా డారిల్ మిచెల్ రనౌట్ చేసే అవకాశాన్ని ఆకాశ్ దీప్ చేజార్చడం భారత్‌కు నిరాశ కలిగించింది. చివరకు న్యూజిలాండ్ రెండో ఇన్నింగ్స్‌లో 5 వికెట్లకు 239 పరుగులు చేసి మ్యాచ్‌ను డ్రాగా ముగించింది.

Printed , Published AND Owned by GUNTOJU VISHNUMURTHY, Printed at V. M. PRINTER'S Plot no 108,Shivashankar Colony , Kuntloor (v), Abdullapurmet (m), Rangareddy district, Telangana. Published at V. M. PUBLICATIONS,plot no 108,Shivashankar colony, Kuntloor (v), Abdullapurmet (m), Rangareddy district, Telangana state. Pin: 501505. Editor : GUNTOJU VISHNUMURTHY, RNI NO : APTEL : 31957 / 2009. CELL NO : 9676549223.